



Münsterland

Gärten und Parks 2014

Veranstaltungen, Pauschalen und
Angebote der GartenAkademie Münsterland

Garten
Akademie
Münsterland

Das Münsterland –
Die Gärten und Parks e. V.

 KREIS
STEINFURT



ab April
im Handel

Gartenzauber

100 Jahre Kreislehrgarten Steinfurt

Auf 120 gebundenen Seiten liefert dieses Buch einen spannenden Einblick in die 100-jährige Geschichte des Kreislehrgartens. Zahlreiche Garten- und Pflanzentipps laden neben zauberhaften Bildern zum Lesen ein.

In Ihrer Buchhandlung oder unter www.kreis-steinfurt.de, Kreisarchiv Tel. 02551/ 69 20 89 und direkt im Kreislehrgarten ist dieses Buch **ab dem 12. April 2014 für 14,90 €** erhältlich.

ISBN 978-3-926619-95-2



Vorwort 2

Veranstaltungen 7

März 7

April 11

Mai 21

Juni 29

Juli 47

August 53

September 55

Oktober 63

November 66

Dezember 67

Pauschalangebote 69

GartenAkademie Münsterland 73

Adressen 89

Impressum 94



Liebe Gartenfreunde!



*Landrat Thomas
Kubendorff*

Das Münsterland verfügt über eine Vielfalt attraktiver Parkanlagen und Gärten. Große Schlossparks und idyllische Renaissancegärten gehören ebenso dazu wie Kräuter- und Bauerngärten, moderne Landschaftsparks, Botanische Gärten und fantasievolle Gärten in Privatbesitz. Diese Schätze zu entdecken und zu erfahren, ist nicht nur für auswärtige Gäste schön und erlebnisreich, auch Einheimische erfreuen sich an der grünen und blühenden Pracht. Flanieren Sie durch unsere Gärten und Parks und nehmen Sie teil an der Gartensaison 2014!

Gartenfestivals, Gartenausstellungen, Vorträge, Führungen, musikalische Veranstaltungen und künstlerische Darbietungen – die Vielfalt unseres Angebots spricht für sich; aber selbstverständlich erheben wir keinen Anspruch auf Vollständigkeit. Als Herausgeber, zusammen mit Münsterland e. V., haben wir uns bemüht, eine interessante Auswahl zu treffen. Die ausführliche Adressenliste am Ende gibt Ihnen Gelegenheit zur eigenen weiterführenden Recherche.

Darüber hinaus finden Sie diese Broschüre als Download bei Münsterland e.V. unter www.gaertenundparks.de und auf unserer Gartenseite des Münsterland-Portals unter garten.muensterland.de mit zusätzlichen aktuellen Veranstaltungen, außerdem eine große Auswahl an Gärten und Parks unter www.muensterland.de

2014 wird der Kreislehrgarten 100 Jahre alt. Diesen Geburtstag feiern wir mit einem Jubiläumsprogramm, zu dem wir Sie herzlich einladen. Um dieses Ereignis besonders zu würdigen, wird die diesjährige Saisoneröffnung der beliebten münsterlandweiten Reihe Trompetenbaum & Geigenfeige am 14. Juni im Kreislehrgarten stattfinden. Wie erwarten illustre Gäste aus nah und fern.

Am 14. und 15. Juni lädt ganz Westfalen-Lippe ein zum „Tag der Gärten & Parks“. Entdecken Sie imposante, historische Parks und liebevoll gepflegte Kleinode in privater Hand. Genießen Sie die unglaublichen Angebote kreativer Gartenbesitzer und Sie werden sehen: Mehr Garten geht nicht!

Von Garten zu Garten reist es sich auch mit dem Rad ganz wunderbar, zum Beispiel mit dem bewährten Pauschalangebot „Auf Sand gebaut“ von Münsterland e.V. – natürlich mit Gepäcktransfer. Über das Münsterland hinaus empfehle ich Ihnen einen Besuch auf Schloss & Gut Wendlinghausen bei der Familie von Reden. Mit dem charmanten Angebot „Table & Lunch“ können Sie sicher so manchen Gartenfreund auch kulinarisch überraschen. Gärten und Parks finden Sie natürlich in ganz Deutschland, ich empfehle Ihnen die überaus attraktiven Gartenträume in Sachsen-Anhalt und die Gärten des Bayerischen Gartennetzwerks, dessen Aktivitäten die Baronin von Süsskind auf Schloss Dennenlohe koordiniert.



S.D. Fürst
Carl-Philipp
zu Salm-Salm

Doch das Gute liegt so nah ..., denn auch in Münster ist die Gartenbegeisterung ungebrochen. Die Grünflächenunterhaltung auf der Promenade wird seit Jahren von Scharen Neugieriger besucht und „TheBritnic“ am Schlossgarten scheint eine feste Institution zu werden – übrigens dieses Jahr mit einem CupCakeContest. Die Freie Gartenakademie Münster von und mit Wilm Weppelmann ist nicht mehr wegzudenken und überrascht jedes Jahr aufs Neue mit einem fulminanten Programm mit Anspruch. Voilà: 2014 hält die Trikolore Einzug, denn das Motto lautet: „La vie, la vie et le jardin“.

Eine Veranstaltung in diesem Sommer möchte ich Ihnen ganz besonders ans Herz legen: „parkleuchten“ im Kreis Steinfurt, in Metelen. Friduwi, Äbtissin und Gründerin des Ortes Meteln vor 1125 Jahren entführt Sie nach Einbruch der Dunkelheit in die Münsterländische Parklandschaft.

Ich wünsche allen Gartenfreunden eine wunderbare Zeit in den Gärten und Parks im Münsterland.

Herzliche Grüße

Ihr

Thomas Kubendorff
Landrat

1.Vorsitzender Das Münsterland – Die Gärten und Parks e.V.

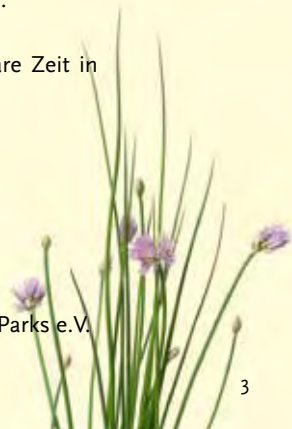

Die neuen Themen- und Unterkunftskataloge:



Münsterland - Region voller Urlaubsinspiration

Radfahren oder Reiten, Wandern oder Wasserschlösser: wozu weit reisen, wenn das Gute doch so nah liegt? Bekanntes und Geheimtipps entdecken – wir helfen gern und jederzeit.

Ob telefonisch, via Mail und Internet oder in der Facebook-Community, bleiben Sie stets auf dem Laufenden, was Kataloge, Veranstaltungshinweise oder die Region angeht.

TIPP: Informieren Sie sich über die Region mit unseren neuen Broschüren, Freizeittipps und Unterkunftsbetriebe praktisch zum Mitnehmen oder zum Schmökern auf dem Sofa.

Münsterland e.V.

Airportallee 1 • 48268 Greven • 0800/9392919

www.muensterland-tourismus.de

touristik@muensterland.com

www.facebook.com/muensterland



Münsterland

Lohmann. Die Gärtnerei

mit Begeisterung



Dipl.-Ing. Rita, Gärtnormeister Thomas und Dipl.-Ing. Claudia Lohmann

*genießen Sie unsere Ausstellungen
mit Kaffee und selbstgebackenem Kuchen*



Gartentage

Sa., 29. + So., 30 März, 10-17 Uhr
Stauden, Kräuter, Rosen, Wasserpflanzen
Frühjahrsblüher & Gartengehölze



Tag der offenen Tür

Sa., 26. + So. 27. April
Sa., 3. + So. 4. Mai
Sa., 10. + So. 11. Mai, 10-17 Uhr
Sommerblumen, Gemüse, Kräuter

[weitere Ausstellungstermine unter www.lohmann-garten.de](http://www.lohmann-garten.de)

22.02. Trends und Entwicklung im Reich der Stauden

15 – 17 Uhr Aus dem Allgäu kommt der bekannte Gärtner Dieter Gaissmayer ins Münsterland. Seine Vorträge überzeugen durch Humor und Kompetenz.



ORT Münster-Gievenbeck, Bürger-
treffpunkt „La Vie“

EINTRITT 5 €

INFO GdS – Gesellschaft der Staudenfreunde, Stefan Leppert

01.03. Praktische Unterweisung im Obstbaumschnitt

14 Uhr Informationen und Tipps für den heimischen Obstbaumschnitt.

ORT Oelde, Garten der Familien
Bredenhöller/Stoffer

EINTRITT frei

INFO Forum Oelde



08.03. Frühlingserwachen

– 09.03. Frühlingsideen für Balkon und Terrasse, Altbewährtes und Neues für den Garten. Dazu gibt es Kaffee und selbstgebackenen Kuchen.

ORT Olfen-Vinum

EINTRITT frei

INFO Lohmann. Die Gärtnerei



09.03. **Frühlingserwachen im Pflanzencenter**

10 – 18 Uhr Schautag. Entdecken Sie die aktuellen Saisonpflanzen, Garten-Accessoires, Stauden, Rosen und Gehölze.

ORT Borken, Pflanzencenter Haddick & Sohn

EINTRITT frei

INFO Pflanzencenter Haddick & Sohn



13.03. **Lichtbildervortrag – Dr. Carsten Seick: Neueste Gartenideen aus England**

18.30 – 19.45 Uhr Ideen für die Gestaltung von Hausgärten – Neueste Gartentrends der letzten Chelsea Flower Show.

ORT Münster, Stadtwerke CityShop

EINTRITT frei

INFO Stadtwerke CityShop



15.03. **GartenKulturNachmittag (Saisoneroöffnung von Dr. Seick Gartenreisen)**

14 – 18 Uhr Ein Nachmittag in Schloss Nordkirchen: Bilderschau in der Orangerie, Kaffee, Tee + Kuchen im Schlossrestaurant, Führungen durch Park und Schloss. Ein Busshuttle startet um 13.15 Uhr vom Hauptbahnhof Münster.

ORT Nordkirchen, Schloss

EINTRITT Kaffeegedeck + Führung 10 €, Busshuttle 5 €

INFO Dr. Seick Gartenreisen



16.03. Hatha Yoga – ein Botanischer Fitnessgang

11 – 12.30 Uhr Unter der Leitung des Yoga-Lehrers Herbert Voigt werden wir durch den Botanischen Garten „wandeln“ und ausgewählte Heilpflanzen besprechen. Dazu passend machen wir entsprechende Yoga-Übungen. Bitte bequeme Kleidung tragen. Fällt bei Regen aus.



ORT Münster, Botanischer Garten der WWU

EINTRITT frei

INFO Botanischer Garten

18.03. Lichtbildervortrag – Dr. Carsten Seick: Flora und Fauna in Südafrika

19.30 – 20.45 Uhr Pflanzen und Gärten an der Garden Route und Begegnung mit den Big Five.

ORT Bocholt, VHS Bocholt-Rhede-Isselburg, Rathaus Bocholt

EINTRITT frei

INFO VHS Bocholt-Rhede-Isselburg



29.03. **NaturaGart-Treff 2014: Für mehr Lebensqualität im Garten**

9 – 18 Uhr Teich-Messe, Praxis-Beispiele, Führungen und Einblicke in Verwaltung, Gärtnerei, Technik und Versandlager von NaturaGart. Darüber hinaus Infos zu vielen anderen Gartenthemen.

ORT Ibbenbüren/Dörenthe,
NaturaGart Park

EINTRITT frei

INFO NaturaGart Deutschland GmbH & Co KG



29.03. **Gartentage**

– 30.03. Ob Stauden, Gartengehölze, Rosen, Gemüse oder Kräuter, bei uns finden Sie eine große Auswahl und begeisterte Gärtner/innen mit Fachwissen, außerdem Kaffee und Kuchen.

ORT Olfen-Vinum

EINTRITT frei

INFO Lohmann. Die Gärtnerei



30.03. **Karl Foerster – Leben und Werk**

11 – 16 Uhr Der Landschaftsarchitekt Klaus Kaiser aus Coburg gilt als Kenner des großen Gärtners aus Potsdam. Dieses Seminar beinhaltet einen Mittagssnack.

ORT Münster-Gievenbeck, Bürger-
treffpunkt „La Vie“

EINTRITT 12 €

INFO GdS – Gesellschaft der Staudenfreunde, Stefan Leppert



05.04. Traditionelle Bärlauchwanderung

14.30 Uhr Wanderung mit Rainer Budke

ORT Tecklenburg, Marktplatz Tecklenburg

EINTRITT frei

INFO Kneipp-Verein Tecklenburg e.V.



06.04. Gartenträume im Pflanzencenter

10 – 18 Uhr



Nutzen Sie den verkaufsoffenen Sonntag in unserem Pflanzencenter, um sich Ihre Gartenträume zu erfüllen.

ORT Borken, Pflanzencenter Haddick & Sohn

EINTRITT frei

INFO Pflanzencenter Haddick & Sohn

06.04. Unterwegs mit der Magd Stine vom Hof Niederbentlage

15 – 16.30 Uhr Erleben Sie die Bentlager Geschichte mit Magd Stine, die bei einem Rundgang in Bentlage viel Wissenswertes aus verschiedenen Jahrhunderten zu erzählen weiß.

ORT Rheine-Bentlage, Salinenpark, Info-Zentrum Dreigiebelhaus

EINTRITT 3 €, Kinder bis 14 Jahre frei

INFO Verkehrsverein Rheine





Außergewöhnliche Produkte in unübertroffener Vielfalt
auf 70.000 m² Lager- und Außenfläche.



Naturstein

Gestaltungselement für Individualisten

Für drinnen und draußen. Für Böden und Wände. Für Wege und Plätze,
Treppen, Mauern und Teiche.

Fordern Sie unseren aktuellen Katalog an
oder besuchen Sie uns im Internet unter
www.steine-aus-rheine.de.

Von März bis Oktober ist unser
Naturstein-Park auch an Sonntagen
von 10 bis 16 Uhr für Sie geöffnet.



STEINE AUS RHEINE

NGR-Natursteingesellschaft mbH, Kanalstraße 52-62, 48432 Rheine,
Telefon 0 59 71 / 9 61 66-0 – direkt an der A30 (Abfahrt Rheine-Kanalhafen)

06.04. Frühlingsfest

11 – 18 Uhr Die Baumschule Fels lädt Sie ein, den Frühling mit herrlichen Pflanzen, Blüten und Düften zu begrüßen. Geboten werden Spiel und Spaß für Kinder, Vollverpflegung und natürlich Topberatung durch unsere Experten!



ORT Westerkappeln, Baumschule Fels

EINTRITT frei

INFO Baumschule Fels

06.04. Frühling im Botanischen Garten

11 – 12.30 Uhr Öffentliche Führung unter fachkundiger Leitung durch den Botanischen Garten.

ORT Münster, Botanischer Garten der WWU

EINTRITT frei

INFO Botanischer Garten

06.04. Vom Höllenhund zum herrschaftlichen Hund

13.15 Uhr Schloss- und Gartenführung mit interessanten Geschichten rund um Herrschaft und Hunde am Schloss Nordkirchen.

ORT Schloss Nordkirchen, Treffpunkt: vor der Schlosskapelle

EINTRITT 6 €

INFO Schloss Nordkirchen, FHF, Dr. Birgit Beisch



11.04. Staudenbörse

14 – 18 Uhr Zu Beginn der Pflanzzeit gibt es ein großes Angebot zum Tauschen oder Neuerwerb von Pflanzen und Stauden. Kaffee und hausgebackener Kuchen werden im Tennencafé serviert.

ORT Südlohn, Hof Röttger

EINTRITT frei

INFO KAB St. Josef Südlohn; Konrad Tegeler



**12.04. Hereinspaziert –
– 13.04. 100 Jahre Kreislehrgarten Steinfurt**

11 – 18 Uhr Jubiläums-Wochenende: Bonsai-Präsentation und Gestaltungsvorführungen, Narzissen-Ausstellung, Mitmach-Aktionen vom Imkerverein, Kneippverein u. a., Gartenführungen, ...

ORT Steinfurt-Burgsteinfurt, Kreislehrgarten Steinfurt

EINTRITT frei

INFO Kreislehrgarten Steinfurt



**12.04. Praktische Unterweisung im Rosenschnitt –
Staudentausch im Frühjahr**

14 Uhr Informationen und Tipps für den heimischen Rosenschnitt.

ORT Oelde, Vier-Jahreszeiten-Park, Familiengarten „In den Wellen“

EINTRITT frei

INFO Forum Oelde



12.04. Pflanzenbörse

14 – 17 Uhr



Die Pflanzenbörse der GdS ist seit vielen Jahren ein Highlight für viele Gartenliebhaber im Münsterland – wegen begehrter Pflanzenschätze und des Kuchenbuffets ...

ORT Münster-Gievenbeck, Bürgertreffpunkt „La Vie“

EINTRITT frei

INFO GdS – Gesellschaft der Staudenfreunde, Stefan Leppert

19.04. Offene Gartenpforte „Endlich Frühling!“

– 20.04. Obstbaumblüte, Narzissen und frühe Tulpen ... Mit der ganzen Vielfalt der Frühjahrsblüher feiert der Frühling sein farbenprächtiges Stelldichein in unserem 1400 qm großen Garten. Unsere „Vom Winde verweht Veranda“ haben wir österlich herausgeputzt.



ORT Bocholt, Garten Dr. Susanne Paus & Peter Zweil

EINTRITT 3 €

INFO Dr. Susanne Paus & Peter Zweil



21.04. Frühlingsboten und Geschichte in Bentlage entdecken

15 – 16.30 Uhr Erfahren Sie, wie die Menschen in früheren Jahrhunderten mit diesem Fleckchen Erde umzugehen wussten. Sie erleben stille Naturoasen in der historischen Kulturlandschaft und Frühlingsboten am Wegesrand.



ORT Rheine-Bentlage, Salinenpark, Info-Zentrum Dreigiebelhaus

EINTRITT 3 €, Kinder bis 14 Jahre frei

INFO Verkehrsverein Rheine

25.04. Grünflächenunterhaltung

15 – 18 Uhr Die „Grünflächenunterhaltung“ verwandelt den städtischen Grüning in einen überdimensionierten Konzertsaal. Lassen Sie sich inspirieren von den Klängen hunderter Musiker (Laien + Profis).



ORT Münster, Promenade (innerstädtischer Grüning)

EINTRITT frei

INFO Thomas Nufer

26.04. Tag der offenen Tür

– 27.04. Sommerblumen, Gemüse und Kräuter aus eigenem Anbau. Unsere Musterkästen geben Anregung und wir bepflanzen gerne Ihre Gefäße. Dazu gibt es Kaffee und Kuchen.



ORT Olfen-Vinum

EINTRITT frei

INFO Lohmann. Die Gärtnerei

27.04. NaturaGart – Frühlingsfest (verkaufsoffen)

Park: Frühlingsfest: Neben Informationen und Verkauf rund um Teich und Garten bieten wir ein buntes Programm für Groß und Klein. Mehr Informationen finden Sie auf unserer Homepage unter www.naturagart.com



ORT Ibbenbüren/Dörenthe, NaturaGart Park

EINTRITT 3 €, Kinder bis 12 Jahre frei

INFO NaturaGart Deutschland GmbH & Co KG



27.04. Architektur & Skulpturen per Rad erleben

15 – 16.30 Uhr Mit dem Rad werden architektonisch interessante Objekte in Bentlage und entlang der Ems aufgesucht und erläutert. Zudem werden die an der Route aufgestellten Skulpturen vorgestellt.



ORT Rheine-Bentlage, Salinenpark, Info-Zentrum Dreigiebelhaus

EINTRITT 3 €, Kinder bis 14 Jahre frei

INFO Verkehrsverein Rheine



Ems



Radweg

*375 km Fahrradvergnügen
von der Senne bis zur Nordsee*



Es ist schon ein besonderes Erlebnis, einem kompletten Flussverlauf von den Quellen bis zur Mündung zu folgen. Dieses bietet der EmsRadweg, der von Hövelhof in der Senne bis zur Mündung der Ems in die Nordsee bei Emden führt, gleich in 4-Sterne-Qualität. Sie erleben hautnah, wie die Ems auf ihrem Weg zur Nordsee von einem schmalen Flüsschen zu einem stattlichen Strom heranwächst.

Dabei führt der EmsRadweg immer wieder direkt am Wasser entlang, aber auch in die historischen Städte und idyllischen Landschaften links und rechts der Ems.

www.emsradweg.de



Eine verkehrssarme Wegeführung abseits von Hauptstraßen auf überwiegend gut ausgebauten Wirtschaftswegen ermöglicht ein besonderes Landschaftserlebnis. Auf der 375 km langen Tour gibt es praktisch keine Steigungen. Der EmsRadweg eignet sich daher auch ideal für Familien mit Kindern.

Weitere Informationen unter www.emsradweg.de:

Routenübersicht, Etappeninformationen und vieles mehr sorgen für einen guten Einstieg. Die Tour steht zudem als GPS-Track zum Download zur Verfügung.

Tourenplanung:

- Informationsflyer zum EmsRadweg
- Routenführer
- EmsRadweg-App (iOS, Android)
- Unterkunftsverzeichnis auf www.emsradweg.de
- bikeline Radtourenbuch EmsRadweg
Esterbauer Verlag
- Radwanderkarte EmsRadweg
Publicpress Publikationsgesellschaft

Radpauschale:

z. B. EmsRadweg "Klassisch"

- 8 Tage
- 6 Etappen (ca. 60 – 80 km pro Etappe)
- 7 Übernachtungen im Mittelklassehotel mit Frühstück
- detailliertes Kartenmaterial
- 339,00 € pro Pers. im Doppelzimmer
- Gepäcktransfer, Leihrad, Kanuetappe, Halbpension & Verlängerungstag auf Anfrage



Geschäftsstelle IG EmsRadweg

Rathaus - Schloßstr. 14 - 33161 Hövelhof - Tel.: 0 52 57 / 50 09-124

E-Mail: info@emsradweg.de - Internet: www.emsradweg.de

27.04. **Offene Gartenporte
„Frühlingsträume auf Susan Island“**

10 – 17 Uhr



Nun wird es richtig üppig. Tulpen in den schönsten Formen und Farben haben wir kombiniert und dazu alles, was Gärtnerherzen höher schlagen lässt. Frühe Stauden stimmen in das große Blühen ein. Mit uns gemeinsam haben weitere Bocholter Gärten geöffnet.

ORT Bocholt, Garten Dr. Susanne Paus & Peter Zweil

EINTRITT 3 €

INFO Dr. Susanne Paus & Peter Zweil

Rosen, Garten & Ambiente

31. Mai – 01. Juni 2014 | 10 – 19 Uhr

Das romantische Horstmar mit seinen historischen Burgmannshöfen lädt ein zum traditionellen Rosenmarkt. Ein Fest nicht nur für Garten- und Blumenliebhaber!

ORT Altstadt von Horstmar

EINTRITT 6 €

INFO HORSTMARerleben e. V.

Kirchplatz 1 – 3 | 48612 Horstmar

Tel.: 02558 4689890

01.05. Mit dem Rad den Spuren der Mönche folgen

15 – 16.30 Uhr Der Bentlager Wald stellt eine einzigartige, in Jahrhunderten von Menschen gestaltete Kulturlandschaft dar. Bei dieser Führung per Rad werden die schönsten Ecken vorgestellt.

ORT Rheine-Bentlage, Salinenpark, Info-Zentrum Dreieibelhaus

EINTRITT 3 €, Kinder bis 14 Jahre frei

INFO Verkehrsverein Rheine



01.05. Barfußpark-Saison

– 31.10. Der Barfußpark bietet ein besonderes Föhlerlebnis für Klein und Groß. Der naturnahe Erlebnisweg ist ein Vergnügen für die ganze Familie. Also: Schuhe aus und viel Spaß!

ORT Lienen, Barfußpark

EINTRITT frei

INFO Tourist-Information Lienen



03.05. Tag der offenen Tür

– 04.05. Sommerblumen, Gemüse und
10.05. Kräuter aus eigenem Anbau.
– 11.05. Unsere Musterkästen geben
10 – 17 Uhr Anregung und wir bepflanzen gerne Ihre Gefäße. Dazu gibt es Kaffee und Kuchen.

ORT Olfen-Vinum

EINTRITT frei

INFO Lohmann. Die Gärtnerei



03.05. „Viva Gerania“
– 04.05. Geranien- und Frühlingmarkt

10 – 18 Uhr Blumenmeer auf dem historischen Marktplatz und Accessoires für Haus, Hof und Garten in der Altstadt Tecklenburg.

ORT Tecklenburg, Altstadt

EINTRITT frei

INFO Tecklenburg Touristik GmbH



04.05. Der Mai ist gekommen ...

18.05. Romantischer, 5500 qm großer Privatgarten, eingeteilt in verschiedene Gartenräume. Es gibt viel zu entdecken: Farb- beete, Wald- und Kräutergarten, japan. Waldgarten, etc.

ORT Schöppingen, Garten Gausling

EINTRITT 2 €, Kinder frei

INFO Petra und Bernhard Gausling





**Beratung - Planung von Privatgärten -
Konzepte nach
ganzjährig interessanten Aspekten**

Dipl.-Ing. Beate Böckenhoff | Garten und Landschaftsarchitektin
Propststr. 1 | 48145 Münster | Tel. 0251 2079710
www.gartenberatung-mb.de



04.05. Bäuerlicher und klösterlicher Alltag in Bentlage

15 – 16.30 Uhr Mit der Gründung der Klöster veränderte sich die Landschaft unter dem Einfluss der Ordensleute. Ihre großen Kenntnisse der Natur nutzten sie klug, um ihr Leben zu meistern.



ORT Rheine-Bentlage, Salinenpark, Info-Zentrum Dreigiebelhaus

EINTRITT 3 €, Kinder bis 14 Jahre frei

INFO Verkehrsverein Rheine

04.05. Führung durch den Botanischen Garten

11 – 12.30 Uhr Öffentliche Führung unter fachkundiger Leitung durch den Botanischen Garten.



ORT Münster, Botanischer Garten der WWU

EINTRITT frei

INFO Botanischer Garten

04.05. Lustwandeln im Barockgarten. Geschichte und Geschichten.

13.15 Uhr Ein Rundgang von etwa 1 1/2 Stunden.



ORT Schloss Nordkirchen, Treffpunkt: vor der Schlosskapelle

EINTRITT 4 €

INFO Schloss Nordkirchen, FHF, Dr. Janet Rogers-Bischof



09.05. – 11.05. Gartenträume auf dem Gutshof Krumme in Nordvelen

11 – 19 Uhr



Beginn der Gartensaison im historischen Bauerngarten der Familie Krumme. Aussteller mit hochwertigen und attraktiven Angeboten, Gourmet-Meile und mehr auf rund 20.000 qm in der malerischen Atmosphäre eines Landgutes.

ORT Velen, Landgut Krumme

EINTRITT 6 €

INFO Landgut Krumme

11.05. Gartenzeit Marienburg

11 – 18 Uhr

Kunsthandwerk, Bio-Produkte aus der eigenen Mosterei, Blumen und ein tolles Ambiente im malerischen Park mit über 75 Ausstellern mit attraktiven Produkten, Gourmetmeile und Rahmenprogramm.



ORT Coesfeld, Werkstätten Haus Hall GmbH

EINTRITT frei

INFO Werkstätten Haus Hall GmbH

**17.05. Traumhafte Badegärten, faszinierende
– 18.05. Möglichkeiten – mit Wasser gestalten**

10 – 18 Uhr Zusammen mit Ihnen planen und realisieren wir Ihren Traum vom privaten Wellnessgarten, Schwimmteich oder Naturpool. Besuchen Sie uns an unseren Schautagen und erleben Sie die Faszination Badegarten hautnah. Badesachen nicht vergessen!



ORT Lengerich

EINTRITT frei

INFO B & N Naturbäder

18.05. Frühlingserwachen im Exotengarten Seggewiß

11 – 18 Uhr Stauden, Palmen, Bananen und vieles mehr ... Die Natur im Familiengarten mit Exotenflair erwacht zu neuem Leben – Offener Garten Seggewiß.



ORT Raesfeld, Garten Seggewiß

EINTRITT 2 €

INFO Familie Seggewiß

18.05. Der Garten Gleffe im Frühling

11 – 18 Uhr Der Garten erwacht in allen Farben, untermalt in zartem Grün.



ORT Rhade, Garten Gleffe

EINTRITT 1 €

INFO Familie Gleffe

Hecken- theater

Kattenvenne



Programm
Sommer **2014**

Theater

**Fräulein Brehms Tierleben –
Der Regenwurm, König
der Tiere**

Sonntag 01. Juni 2014

Einlass: 11 Uhr

Eintritt: 10 € (Kinder frei),
empfohlen ab 10 Jahren

Text und Regie: Barbara Geiger



Nachlesung

**E.T.A. Hoffmann
Das Fräulein von Scuderi**

Samstag, 30. August 2014

Einlass: 21 Uhr | Eintritt: 12 €

Es liest: Lisa Bistrick

Klavierbegleitung: Martin Speight

Vortrag

**Das Symbol des Gartens –
gestaltete Sehnsucht nach
dem Paradies**

Samstag, 06. September 2014

Beginn: 16 Uhr | Eintritt: 10 €

Vortragende: Matina Gottschling und

Rolf Kötterheinrich

Informationen: www.heckentheater.de

Heckentheater Kattenvenne GbR, Jagdweg 6, 49536 Lienen-Kattenvenne, 05484 961596

18.05. Der Salinenpark und seine Vielfalt

15 – 16.30 Uhr Führung mit Informationen zur Geschichte des Salinenparks, der durch das Europäische Gartennetzwerk (EGHN) als sehenswerte zeitgenössische Anlage ausgezeichnet wurde, wie auch zur Pracht und Pflege der Staudenbeete vom Frühling bis zum Herbst.



ORT Rheine-Bentlage, Salinenpark, Info-Zentrum Dreigiebelhaus

EINTRITT 3 €, Kinder bis 14 Jahre frei

INFO Verkehrsverein Rheine

18.05. Offene Gartenpforte: „Es ist Ballzeit“

10 – 17 Uhr Zierlauch macht die Frühlingssymphonie vollkommen. Hunderte von Blütenbällen schweben nun über den Beeten. Und auch unsere Wiese haben wir dieses Mal mit Zierlauch bestückt. Mit uns gemeinsam haben weitere Bocholter Gärten geöffnet.



ORT Bocholt, Garten Dr. Susanne Paus & Peter Zweil

EINTRITT 3 €

INFO Dr. Susanne Paus & Peter Zweil

25.05. Mit dem Rad den Spuren der Mönche folgen

15 – 16.30 Uhr Der Bentlager Wald stellt eine einzigartige, in Jahrhunderten von Menschen gestaltete Kulturlandschaft dar. Bei dieser Führung per Rad werden die schönsten Ecken vorgestellt.



ORT Rheine-Bentlage, Salinenpark, Info-Zentrum Dreigiebelhaus

EINTRITT 3 €, Kinder bis 14 Jahre frei

INFO Verkehrsverein Rheine

29.05. **Iris, Papaver orientale und Paeonienblüte**
– 01.06. **im Schöppinger Irisgarten**

14 – 18 Uhr Der Garten überrascht mit vielen hohen Bartiris, Klatschmohn (kein roter) und mehr als 100 Pfingstrosen.

ORT Schöppingen, Schöppinger Irisgarten

EINTRITT frei

INFO Werner Reiner mann, Schöppinger Irisgarten



31.05. **Gartentage in Lippetal**
– 01.06. **und dem gesamten Kreis Soest**

11 – 18 Uhr Gartenfreunde und Pflanzenliebhaber können wieder in 25 Privatgärten auf Entdeckungsreise gehen. Die Gartenbesitzer laden zum Betrachten, Verweilen und Genießen ein!

ORT Gemeinde Lippetal, diverse Gärten in der Umgebung

EINTRITT 0 – 2 €

INFO Gemeinde Lippetal



01.06. Die Welt der Exoten in voller Pracht

11 – 18 Uhr Entdecken Sie Blütenvielfalt, Ideenreichtum und die Welt der Exoten. – Offener Garten Seggewiß.

ORT Raesfeld, Garten Seggewiß

EINTRITT 2 €

INFO Familie Seggewiß



01.06. Rosen-Erwachen

11 – 18 Uhr Erleben Sie mit uns in unserem 5500 qm großen Privatgarten das Erwachen der ersten unserer vielen Rosen und lassen Sie sich auf eine Entdeckungsreise durch verschiedene Gartenräume ein.

ORT Schöppingen, Garten Gausling

EINTRITT 2 €, Kinder frei

INFO Petra und Bernhard Gausling



01.06. Lust auf Gärten und Galerien

11 – 17 Uhr Private Gärten öffnen ihre Gartentüren und Künstler ihre Galerien. Staudengärten, Teichanlagen, typische Gärten der Region und eine historische barocke Parkanlage erwarten die Besucher.

ORT Nordkirchen, Südkirchen, Capelle

EINTRITT Ein kleiner Kostenbeitrag wird erhoben, Anmeldung erforderlich.

INFO Nordkirchen Marketing e.V.





01.06. Die Gräfin trägt bestickte Seide und Spitze – die Schlossführerin auch.

13.15 Uhr Die Führung durch die historischen Räume und über die Venusinsel dauert 2 Stunden.

ORT Schloss Nordkirchen, Treffpunkt: vor der Schlosskapelle

EINTRITT 6 €

INFO Schloss Nordkirchen, FHF, Dr. Janet Rogers-Bischof



06.06. Unkräuter für Gourmets I + II

+ 07.06. Die Firmen Mario Engbers & Team, Steinwürze und der Botanische Garten stellen Ihnen bei einem Dinner mit Kerzenschein in einem Festzelt im Botanischen Garten Menüs der Extraklasse aus/ mit Wildkräutern vor (nicht rein vegetarisch).

ORT Münster, Botanischer Garten der WWU

EINTRITT 70 €

INFO Botanischer Garten



07.06. Gartenträume

09.06. Motto 2014: Erlebnisgärten –
10 – 19 Uhr Inspiration und Innovation
entdecken. Beliebtes Frühlingstreffen
von Gartenliebhabern und grünen Firmen.

ORT Havixbeck, Burg Hülshoff
EINTRITT 9 €, Rentner 8 €, Kinder bis 12
Jahre 1 €, bis 4 Jahre frei
INFO De Methoeve Organisatie B.V.



07.06. Borkener Gartentage

– **08.06.**
11 – 18 Uhr



Verschiedene Privatgärten öffnen ihre Gartenpforten für Besucher. Bei einer Radtour können Sie die wunderschönen Privatgärten besuchen und mit den Besitzern fachsimpeln.

ORT Borken, verschiedene Gärten (sind zzt. noch nicht bekannt)
EINTRITT frei
INFO Natur- und Vogelschutzverein Borken e.V., Jochen Teroerde

08.06. Rosen-Erwachen

11 – 18 Uhr Erleben Sie mit uns in unserem 5500 qm großen Privatgarten das Erwachen der ersten unserer vielen Rosen und lassen Sie sich auf eine Entdeckungsreise durch verschiedene Gartenräume ein.

ORT Schöppingen, Garten Gausling
EINTRITT 2 €, Kinder frei
INFO Petra und Bernhard Gausling



14. Juni bis 14. Sept. 2014

Trompetenbaum & Geigenfeige

Musik in Gärten und Parks
im Münsterland

plus Garten- bzw. Parkführung

Sa. 14. Juni, 16 Uhr
Kreislehrgarten Steinfurt, Steinfurt

So. 22. Juni, 16 Uhr
Garten des RELIGIO, Telgte

So. 29. Juni, 16.30 Uhr
Heidegoed 't Kluenven, Hengelo-Beckum/NL

So. 20. Juli, 16 Uhr
Kasteel Huis Bergh, 's-Heerenberg/NL

So. 27. Juli, 16 Uhr
Haus Osthoff, Dülmen

So. 3. August, 16 Uhr
Burg Lüdinghausen & Burg Vischering, Lüdinghausen

So. 10. August, 16 Uhr
Fasanerie im Tiergarten am SportSchloss, Velen

Sa. 30. August, 16 Uhr
Grünwerkstätten Garten-Café, Altenberge

So. 7. September, 16 Uhr
Historische Hofanlage Familie Agnesens, Beckum-Vellern

So. 14. September, 16 Uhr
Akademie Klausenhof, Rhede

Zusätzliche Veranstaltungen sind geplant

Anderungen vorbehalten! Stand: Februar 2014

www.trompetenbaum-geigenfeige.eu

Weitere Informationen: Münsterland e.V. - Tel. 02571 - 949324

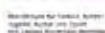

11.06. Abendführung durch den Botanischen Garten

20 – 21 Uhr Öffentliche Sonderführung unter fachkundiger Leitung durch den Botanischen Garten. Erleben Sie den besonderen Reiz des Gartens in der Abendstimmung.



ORT Münster, Botanischer Garten der WWU

EINTRITT 5 €, Mitglieder frei

INFO Botanischer Garten

14.06. Grünflächenunterhaltung

15 – 18 Uhr Die „Grünflächenunterhaltung“ verwandelt den städtischen Grünring in einen überdimensionierten Konzertsaal. Lassen Sie sich inspirieren von den Klängen hunderter Musiker (Laien + Profis).



ORT Münster, Promenade (innerstädtischer Grünring)

EINTRITT frei

INFO Thomas Nufer

**14.06. Eröffnungskonzert
Trompetenbaum & Geigenfeige**

16 Uhr Konzert zum 100-jährigen Jubiläum des Kreislehgartens Steinfurt



ORT Steinfurt-Burgsteinfurt

EINTRITT 5 €

INFO Kreislehgarten Steinfurt



14.06. **Gartenfest**

– 15.06. Neue und altbewährte Stauden und Rosen, besondere Gartendeko und ein Würstchen vom Grill – das ist Sommer. Natürlich gibt es auch Kaffee und Kuchen.

ORT Olfen-Vinum

EINTRITT frei

INFO Lohmann. Die Gärtnerei



14.06. **Offene Gartenforde**

– 15.06. Der Garten (1200 qm) liegt in leichter Hanglage am Ufer des Ölbaches. Stauden, Rosen und Clematis verzaubern ihn zu jeder Jahreszeit.

ORT Vreden, Garten Lechtenberg

EINTRITT 2 €

INFO Lechtenberg



14.06. **Nicht nur ... „Über die Mauer geschaut“**

– 15.06. Rundtour zu Privatgärten, Kunstausstellungen, Naturdenkmälern und touristischen Highlights. Rosen- und Sommerblumenvielfalt mit Cafeteria und Grillstation.

ORT Ostbevern, Startpunkt Ostbevern Touristik e.V.

EINTRITT 4 € inkl. Tourenplan

INFO Ostbevern Touristik e.V.





14.06. Tag der Gärten und Parks

– 15.06. An diesem Wochenende erleben Sie Gärten und Parks von ihren schönsten Seiten. Viele Gastgeber freuen sich auf Sie und laden ein zu Gartenfesten, offenen Gartenpforten und mehr. Ob liebevoll gepflegte Kleinode in privater Hand oder imposante Parkanlagen, gehen Sie auf Entdeckungsreise durch Westfalen.

ORT Westfalen

EINTRITT siehe Anbieter vor Ort

INFO www.gaerten-in-westfalen.de

**14.06. Gartentage in Lippetal
– 15.06. und dem gesamten Kreis Soest**

11 – 18 Uhr



Gartenfreunde und Pflanzenliebhaber können wieder in 25 Privatgärten auf Entdeckungsreise gehen. Die Gartenbesitzer laden zum Betrachten, Verweilen und Genießen ein!

ORT Gemeinde Lippetal, diverse Gärten in der Umgebung

EINTRITT 0 – 2 €

INFO Gemeinde Lippetal

**14.06. Offene Gartenporte in und um Bocholt –
– 15.06. Sommer in Sicht**

11 – 17 Uhr Mitten im Rosenmonat Juni laden mehrere Gärten in und um Bocholt zur Gartenvisite ein. Rosen und Stauden sind die Hauptdarsteller auf der Gartenbühne. Gelegenheit zu Augenschmaus und Fachsimelei. Herzlich Willkommen!



ORT Bocholt, Anholt, Loikum und Hamminkeln, mehrere Gärten

EINTRITT 3 € pro Garten

INFO Organisatorin: Dr. Susanne Paus

14.06. Rosenzeit
– 15.06. Über 100 Rosen, darunter viele Rambler, sind Teil unseres 5.500 qm großen, in verschiedene Räume eingeteilten Gartens, und warten nur darauf, von Gartenliebhabern entdeckt zu werden.



ORT Schöppingen, Garten Gausling

EINTRITT 2 €, Kinder frei

INFO Petra und Bernhard Gausling

14.06. Gesamtkunstwerk Schloss Nordkirchen

13.15 Uhr Zum Tag der Gärten und Parks 2014 eine kombinierte Führung durch Schloss und Park.



ORT Schloss Nordkirchen, Treffpunkt: vor der Schlosskapelle

EINTRITT 6 €

INFO Schloss Nordkirchen, FHF, Dr. Birgit Beisch



15.06. Sommer Sonne im Garten Seggawiß

11 – 18 Uhr Die Sonne wärmt, die Exoten entfalten ihre wahre Größe und Schönheit. Ein Garten zum Entspannen, Spielen und Entdecken erstrahlt in voller Blütenpracht. – Offener Garten Seggawiß.

ORT Raesfeld, Garten Seggawiß

EINTRITT 2 €

INFO Familie Seggawiß



15.06. Badespaß im Gartenteich

11 – 18 Uhr Alles in voller Pracht. Die Beete sind dicht bestellt. Es wird entspannt der Garten genossen.

ORT Rhade, Garten Gleffe

EINTRITT 1 €

INFO Familie Gleffe



NaturaGart

**Europaweit
Marktführer bei
Selbstbau-Systemen
für große Teiche**

Parkplatz

Café Seerose

Alter Gutshof
Versandzentrale

Aquarium

**Park
mit Teichen**

Palmen-Bistro

Gärtnerei
Riesenauswahl

**Wasserwildnis
mit Seekanzel**

**Unterwasserpark
mit Tauchbasis für
Sporttaucher**

NaturaGart-Park in Ibbenbüren-Dörenthe

Riesenbecker Str. 63, Tel: 05451-5934-0, www.naturagart.com

Im Frühling entsteht aus
bis zu 300.000 Blümenzwiebeln
ein Blütenmeer.

Die weltweit
größte, künstlich
angelegte Unter-
wasserland-
schaft.

Ideal zum
Schnuppertauchen

Nach den Tulpen blühen zahllose
Sommerblumen im Park.

Die
Palmenhalle
in dem 1.500 m²-
großen Glashaus
der Tauchbasis:
Urlaubsgefühle
bei jedem Wetter.

Zwei Meter
lange Störe
vor einem
Teichfenster.
Der Aquarien-Neubau
wurde 2013 eröffnet.

Café
Seerose:
Pavillons und
Wintergarten
in einer
Wasser-
landschaft.

15.06. NaturaGart-Sommerfest (verkaufsoffen)

Park: Neben Informationen und Verkauf rund um Teich und Garten bieten wir ein buntes Programm für Groß und Klein. Mehr Informationen finden Sie auf unserer Homepage: www.naturagart.com

ORT Ibbenbüren/Dörenthe, NaturaGart Park

EINTRITT 3 €, Kinder bis 12 Jahre frei

INFO NaturaGart Deutschland GmbH & Co KG



15.06. Lust auf Gärten und Galerien

11 – 17 Uhr Private Gärten öffnen ihre Gartentür und Künstler ihre Galerien. Staudengärten, Teichanlagen, typische Gärten der Region und eine historische barocke Parkanlage erwarten die Besucher.

ORT Nordkirchen, Südkirchen, Capelle, diverse Gärten

EINTRITT Kleiner Kostenbeitrag wird erhoben, Anmeldung erforderlich

INFO Nordkirchen Marketing e.V.



15.06. Die Alleen im Umfeld des Klosters Bentlage

15 – 16.30 Uhr Die Alleen repräsentieren als Zeitzeugen der Jahrhunderte den Klosterbereich und späteren Adelssitz. Wann wurden sie angelegt und warum? Die Entstehung der sowohl kulturhistorisch als auch ökologisch bedeutsamen Alleen wird erläutert.



ORT Rheine-Bentlage, Salinenpark, Info-Zentrum Dreigiebelhaus

EINTRITT 3 €, Kinder bis 14 Jahre frei

INFO Verkehrsverein Rheine

15.06. Eine Welt Sonntag

11 – 17 Uhr



ORT Gronau, Oase

EINTRITT frei

INFO Ökumenischer Kirchengarten Oase, Frau Garthmann

15.06. Auf den Spuren bedeutender Gartenarchitekten

12 + 15 Uhr Tag der Gärten und Parks 2014. Gartenführung zur Geschichte der Gartenarchitektur am Schloss Nordkirchen.

ORT Schloss Nordkirchen, Treffpunkt: vor der Schlosskapelle

EINTRITT 4 €

INFO Schloss Nordkirchen, FHH, Dr. Birgit Beisch



**19.06. Eröffnung der 9. Freien Gartenakademie 2014:
„La vie, la vie et le jardin –
Das Leben, das Leben und der Garten“**

19 Uhr Eröffnungsvortrag mit Dr. Stefan Schweizer, Düsseldorf: „André le Nôtre und die Erfindung der französischen Gartenkunst“.

ORT Münster, Gartenanlage Langemarckstraße, Schrebergarten des Künstlers Wilm Weppelmann

EINTRITT frei

INFO Kulturgrün e. V.



21.06. Seerosenblüte bei NaturaGart

Park: Jetzt blühen die meisten Seerosenarten in den Teichen des NaturaGart Parks. Besuchen Sie uns und genießen Sie den Ausblick auf die idyllische Gartenteichlandschaft.

ORT Ibbenbüren/Dörenthe, NaturaGart Park

EINTRITT 3 €

INFO NaturaGart Deutschland GmbH & Co KG



**21.06. Eine Rose ist eine Rose ist eine Rose
ist eine Rose | 100 Jahre Kreislehrgarten Steinfurt**

17 – 19 Uhr Die Literarische Bühne Rheine veranstaltet eine Lesung im Kötterhaus des Kreislehrgartens. Da kommt die Kulturgeschichte der Rose ebenso zu Wort wie Gedanken und Gefühle der Lyriker aller Jahrhunderte; literarische Betrachtungen und Märchen, besinnliche und heitere Dichtung wechseln einander ab.

ORT Steinfurt-Burgsteinfurt, Kreislehrgarten Steinfurt

EINTRITT 5 €

INFO Kreislehrgarten Steinfurt



21.06. Traumhafte Badegärten, faszinierende Möglichkeiten – mit Wasser gestalten
 – 22.06.

10 – 18 Uhr Zusammen mit Ihnen planen und realisieren wir Ihren Traum vom privaten Wellnessgarten, Schwimmteich oder Naturpool. Besuchen Sie uns an unseren Schautagen und erleben Sie die Faszination Badegarten hautnah. Badesachen nicht vergessen!



ORT Bissendorf

EINTRITT frei

INFO B & N Naturbäder

22.06. Architektur & Skulpturen per Rad erleben

15 – 16.30 Uhr Mit dem Rad werden architektonisch interessante Objekte in Bentlage und entlang der Ems aufgesucht und erläutert. Zudem werden die an der Route aufgestellten Skulpturen vorgestellt.



ORT Rheine-Bentlage, Salinenpark, Info-Zentrum Dreigiebelhaus

EINTRITT 3 €, Kinder bis 14 Jahre frei

INFO Verkehrsverein Rheine

22.06. Blütenrausch

11 – 18 Uhr Bei uns hängt der Himmel voller Rosen. Lassen Sie beim Wandeln durch viele verschiedene Gartenräume (5.500 qm) Ihre Seele baumeln.



ORT Schöppingen, Garten Gausling

EINTRITT 2 €, Kinder frei

INFO Petra und Bernhard Gausling

22.06. Gartenkonzert Männerchor Frohsinn

14 – 18 Uhr



Auch 2014 wird der Kreislehrgarten Steinfurt wieder zur Bühne für den Männerchor Steinfurt und seine Gastchöre. Es ist schon zur Tradition geworden, dass der Männerchor unter dem Titel „1000 Noten – 1000 Blüten“ zum Gartenkonzert einlädt. Im Kötterhaus werden Kaffee und von den Sängerfrauen selbstgebackener Kuchen angeboten.

ORT Steinfurt-Burgsteinfurt, Kreislehrgarten Steinfurt

EINTRITT frei

INFO Kreislehrgarten Steinfurt

24.06. Schnuppern in Borkener Gärten (Tour 1)

14.30 –
18.15 Uhr

Ganz neue Gärten für treue Mitfahrer, aber auch für Neueinsteiger stehen auf dem Programm. Eine Vielfalt an Pflanzideen in großen und sehr kleinen Gärten, die jeweils verschiedene Stilrichtungen aufzeigen, erwartet uns: naturnahe und gestaltete Gärten, Teichanlagen und lauschige Sitzplätze. Sie haben Gelegenheit, mit den Gartenbesitzern Erfahrungen auszutauschen. In einem Garten werden Kaffee und Kuchen gereicht. Bitte Fahrrad mitbringen! (Max. 20 Pers.)

ORT Borken, verschiedene Gärten in Borken, Treffpunkt: VHS-Haus. Voranmeldung erforderlich.

EINTRITT 16 € inkl. Kaffee und Kuchen

INFO VHS Borken

120.000 bunte Blüten

während der Lengericher
Gartentage 2014

29. Juni 2014

- **Gartenmesse
im Innenhof der
LWL-Klinik Lengerich**
- **Tag der offenen Gärten**

19. Juni bis 29. Juni 2014

Unter dem Motto „Gestalten mit
Steinen in schönen Gärten“ erwarten
Sie spannende Veranstaltungen.

www.lengericher-gartentage.de



26.06. Gärten am Niederrhein

8.30 – ca. 18 Uhr Am Vormittag werden ein neu angelegter Garten um eine Hofstelle in Uedem und ein romantischer kleiner Garten mit viel Atmosphäre in Bedburg besucht. In beiden Gärten wird Tee/Kaffee angeboten. Im dritten Garten wird ein Mittagsimbiss gereicht.



Anschließend kann ein Rundgang durch den Garten gemacht werden, der u. a. mit einem Hochsitz mit Blick auf die Niederrheinische Ebene aufwartet. Am Nachmittag geht es in den Klever Kurpark (mit Führung).

ORT Abfahrt Borken: 8.30 Uhr, Parkplatz vor dem Rathaus; Ankunft in Borken: ca. 18 Uhr

EINTRITT 44 € inkl. Eintritte, Führungen, Kaffee/Tee und Imbiss

INFO VHS Borken

26.06. Edle, raffinierte Rosenküche

19.30 – 22 Uhr Kochen mit Eva Kongsbak. Rezepte gibt es vor Ort, sie werden gemeinsam unter Anleitung ausprobiert.



ORT Tecklenburg, Hauptschule

EINTRITT 12 €. Anmeldung unter Tel. 05481 6720

INFO Kneipp-Verein Tecklenburg e. V.

28.06. Jahreszeiten der französischen Küche

20 Uhr Vortrag von Françoise Hynek und Peter Urban-Halle im Rahmen der 9. Freien Gartenakademie 2014.

ORT Münster, Gartenanlage Langemarckstraße, Schrebergarten des Künstlers Wilm Weppelmann

EINTRITT frei

INFO Kulturgrün e. V.



28.06. Raesfelder Gartentage

– 29.06. Es öffnen mindestens sieben
11 – 18 Uhr Gärten in Raesfeld und Um-
gebung ihre Tore für interes-
sierte Gartenliebhaber und
laden ein zum Blick über den
Gartenzaun (zum Teil mit
Eintritt).

ORT Raesfeld, verschiedene Gär-
ten lt. Internet

EINTRITT Je nach Garten 1 – 2 €

INFO Gärten Seggewiß, Baumeister, Eißing, Schlottbom/Knufmann,
Özcilingir/Vedder, Gleffe, V. Paus, R. Paus



28.06. Hemerocallis-Blüte im Schöppinger Irisgarten

– 29.06. 1.000 Taglilien-Sorten – da-
14 – 18 Uhr von 200 eigene Züchtungen
– warten auf Ihren Besuch. In
meinem Garten finden Sie
außerdem noch viele Hosta
und andere Kostbarkeiten.
Lassen Sie sich überraschen!

ORT Schöppingen, Schöppinger
Irisgarten

EINTRITT frei

INFO Schöppinger Irisgarten, Werner Reiner mann



29.06. The 4th Britnic – the picnic

11 – 15 Uhr DAS englische Kult(ur)pick-
nick mit CupCakeContest,
The Britland Games und viel
Musik.

Weitere Informationen unter: www.britnic.de

ORT Münster, Schlossgarten (am Schlossgraben an der Einstei-
straße)

EINTRITT frei

INFO Kulturgrün e. V.



29.06. Sommerzeit

11 – 18 Uhr Romantischer, 5.500 qm großer Privatgarten mit unzähligen Stauden und Rosen lädt zum Entdecken der vielen Gartenräume ein.

ORT Schöppingen, Garten Gausling

EINTRITT 2 €, Kinder frei

INFO Petra und Bernhard Gausling



29.06. Landschaft & Lyrik

15 – 16.30 Uhr Eine Zeitreise durch die Geschichte des Raumes Bentlage und seine Nutzung. Saline, Kloster und das Element „Wasser“ sind eingebunden in Texte – mal ernst, mal heiter – aus vergangenen Zeiten bis heute.

ORT Rheine-Bentlage, Salinenpark, Info-Zentrum Dreigiebelhaus

EINTRITT 3 €, Kinder bis 14 Jahre frei

INFO Verkehrsverein Rheine

01.07. Schnuppern in Borkener Gärten (Tour 2)

14.30 – 18.15 Uhr Ganz neue Gärten für treue Mitfahrer, aber auch für Neueinsteiger stehen auf dem Programm. Eine Vielfalt an Pflanzideen in großen und sehr kleinen Gärten, die jeweils verschiedene Stilrichtungen aufzeigen, erwartet uns: naturnahe und gestaltete Gärten, Teichanlagen und lauschige Sitzplätze. Sie haben Gelegenheit, mit den Gartenbesitzern Erfahrungen auszutauschen. In einem Garten werden Kaffee und Kuchen gereicht. Bitte Fahrrad mitbringen! (Max. 20 Pers.)



ORT Borken, verschiedene Gärten in Borken, Treffpunkt: VHS-Haus. Voranmeldung erforderlich

EINTRITT 16 € inkl. Kaffee und Kuchen

INFO VHS Borken

05.07. Hemerocallis-Blüte im Schöppinger Irisgarten

– 06.07. 1.000 Taglilien-Sorten – davon
14 – 18 Uhr 200 eigene Züchtungen –
warten auf Ihren Besuch. In
meinem Garten finden Sie
außerdem noch viele Hosta
und andere Kostbarkeiten.
Lassen Sie sich überraschen!



ORT Schöppingen, Schöppinger Irisgarten

EINTRITT frei

INFO Werner Reiner mann Schöppinger Irisgarten

05.07. Gartenträume – Gärten im ländlichem Raum

– 06.07. Einmal nicht nur über die He-
cke oder den Zaun schauen,
Sa 11 – 18 Uhr sondern in Ruhe und ganz
So 10 – 18 Uhr offiziell im Garten anderer
Leute herumstöbern. Sieben
Privatgärten öffnen ihre Pfor-
ten für die Besucher. Eine ca.
20 km lange Radroute führt
entlang der Gärten.



ORT Legden

EINTRITT 4,50 €

INFO Verkehrsverein Legden e.V.

05.07. Gartenimpressionen

12.07. Begrüßungs-Prosecco, Vortrag
14 – 17 Uhr „Bauerngarten Gestern und
Heute“ (Entstehung, Konzept,
Bepflanzung), Führung durch
Bauern-, Hof-, Hecken- und
Kunstgarten, Ausklang bei Kaf-
fee und Gebäck. Für Gruppen
ab 10 Personen Sondertermine.



ORT Lüdinghausen-Seppenrade, Garten Christensen

EINTRITT 12 €

INFO Gabriele Christensen

05.07. Duo Corni

+ 06.07.
Sa
15 – 16.30 Uhr
So
10.30 – 12 Uhr



Musik im Grünen zugunsten des Botanischen Gartens, mit Heike Eickhoff, Englischhorn und Horst Rapp, Waldhorn.

ORT Münster, Botanischer Garten der WWU

EINTRITT frei

INFO Botanischer Garten

06.07. Kräutertag 2014

11 – 17 Uhr

Wir laden Sie recht herzlich ein, auf vielfältige Weise die Kräuterwelt zu genießen, zum Beispiel an einer unserer Proberstationen. Es gibt eine große Auswahl an Blumen, Kräutern, Pflanzen und Gemüse. Führungen finden stündlich statt und geben einen Einblick in die Seminarveranstaltungen.



ORT Ibbenbüren-Laggenbeck, Obst- und Gemüsehof Löbke

EINTRITT frei

INFO Obst- und Gemüsehof Löbke

06.07. Unterwegs mit Hofrätin Levenhagen

13.15 Uhr

Schloss- und Gartenführung mit Hofrätin Levenhagen in historischem Gewand.



ORT Schloss Nordkirchen, Treffpunkt: vor der Schlosskapelle

EINTRITT 6 €

INFO Schloss Nordkirchen, FHF, Dr. Birgit Beisch



15. - 17.08.2014
in Metelen

parkleuchten

 Kreissparkasse
Steinfurt

Metelen
1125
Jahre

 KREIS
STEINFURT

**10.07. Zurück zur Natur?
Das wilde Leben des Jean-Jacques Rousseau**

20 Uhr Vortrag von Christiane Landgrebe im Rahmen der 9. Freien Gartenakademie 2014.

ORT Münster, Gartenanlage Langemarckstraße, Schrebergarten des Künstlers Wilm Weppelmann

EINTRITT frei

INFO Kulturgrün e. V.



11.07. Fackelwanderung

08.08.

21.30 Uhr



Das besondere Erlebnis in Vollmondnächten!

ORT Lienen, Barfußpark Lienen

EINTRITT 2,50 €

INFO Tourist-Information Lienen

12.07. Hemerocallis-Blüte im Schöppinger Irisgarten

– 13.07. 1.000 Taglilien-Sorten – da-
19.07. von 200 eigene Züchtungen
– 20.07. – warten auf Ihren Besuch. In
14 – 18 Uhr meinem Garten finden Sie
außerdem noch viele Hosta
und andere Kostbarkeiten.
Lassen Sie sich überraschen!

ORT Schöppingen, Schöppinger
Irisgarten

EINTRITT frei

INFO Schöppinger Irisgarten, Wer-
ner Reinermann



13.07. Mit dem Rad den Spuren der Mönche folgen

15 – 16.30 Uhr	Der Bentlager Wald stellt eine einzigartige, in Jahrhunderten von Menschen gestaltete Kulturlandschaft dar. Bei dieser Führung per Rad werden die schönsten Ecken vorgestellt.
ORT	Rheine-Bentlage, Salinenpark, Info-Zentrum Dreigiebelhaus
EINTRITT	5 €, Kinder bis 14 Jahre frei
INFO	Verkehrsverein Rheine

16.07. Abendführung durch den Botanischen Garten

20 – 21 Uhr Öffentliche Sonderführung unter fachkundiger Leitung durch den Botanischen Garten. Erleben Sie den besonderen Reiz des Gartens in der Abendstimmung.

ORT Münster, Botanischer Garten der WWU

EINTRITT 5 €, Mitglieder frei

INFO Botanischer Garten



20.07. Die Ems – ein Fluss prägt die Landschaft

15 – 16.30 Uhr Die Ems hat den Raum Bentlage entscheidend geprägt. Mal reißend, mal träge ist sie heute ein Paradies für Mensch und Tier. Sie erfahren Erstaunliches: von der Nutzung des Flusses bis hin zu seiner Namensgebung.

ORT Rheine-Bentlage, Salinenpark, Info-Zentrum Dreigiebelhaus

EINTRITT 3 €, Kinder bis 14 Jahre frei

INFO Verkehrsverein Rheine





03.08. Architektur & Skulpturen per Rad erleben

15 – 16.30 Uhr Mit dem Rad werden architektonisch interessante Objekte in Bentlage und entlang der Ems aufgesucht und erläutert. Zudem werden die an der Route aufgestellten Skulpturen vorgestellt.

ORT Rheine-Bentlage, Salinenpark, Info-Zentrum Dreigiebelhaus

EINTRITT 3 €, Kinder bis 14 Jahre frei

INFO Verkehrsverein Rheine



**03.08. Nordkirchen.
Das Schloss eines großen Politikers.
Ein Ausdruck von Macht und Reichtum.**

13.15 Uhr Eine kombinierte Innen- und Außenführung von zwei Stunden.

ORT Schloss Nordkirchen, Treffpunkt: vor der Schlosskapelle

EINTRITT 6 €

INFO Schloss Nordkirchen, FHF, Dr. Janet Rogers-Bischof

10.08. Junge Forscher mit Oma & Opa unterwegs

15 – 16.30 Uhr Kinder brauchen für ihre Entwicklung Wurzeln. Wurzeln entstehen durch feste Bindungen mit Menschen und der heimatlichen Kultur. Kinder im Alter von 8 – 12 Jahren und deren Großeltern sind eingeladen, Bentlage zu entdecken.



ORT Rheine-Bentlage, Salinenpark, Info-Zentrum Dreigiebelhaus

EINTRITT 5 € pro Großelternpaar, Anmeldung erforderlich

INFO Verkehrsverein Rheine



15.08 parkleuchten

– 17.08. Theater in Gärten und Parks, eine Inszenierung mit Licht und Geschichten ab Einbruch der Dunkelheit.

ORT Metelen

EINTRITT 5 €

INFO www.kreis-steinfurt.de/parkleuchten (ab Juni)

17.08. Sommerblumen im Botanischen Garten

11 – 12.30 Uhr Öffentliche Führung unter fachkundiger Leitung durch den Botanischen Garten

ORT Münster, Botanischer Garten der WWU

EINTRITT frei

INFO Botanischer Garten

22.08. Träumereien am Romantik-Schloss

20 Uhr Schloss und Park Nordkirchen sind eine eindrucksvolle Kulisse für ein romantisches Open-Air Konzert. Licht- und Feuerchoreografie sorgen für ein besonderes Erlebnis.



ORT Nordkirchen, Schloss Nordkirchen

EINTRITT 24 – 36 €

INFO Nordkirchen Marketing e.V.

31.08. Mit dem Rad den Spuren der Mönche folgen

15 – 16.30 Uhr Der Bentlager Wald stellt eine einzigartige, in Jahrhunderten von Menschen gestaltete Kulturlandschaft dar. Bei dieser Führung per Rad werden die schönsten Ecken vorgestellt.

ORT Rheine-Bentlage, Salinenpark, Info-Zentrum Dreiegelhaus

EINTRITT 3 €, Kinder bis 14 Jahre frei

INFO Verkehrsverein Rheine

01.09. Mit der Kräutерhexe über den Hexenpfad

14.15 Uhr Wanderung über den Hexenpfad bis zur Hexenküche mit Rainer Budke (für die kleinen Gäste)



ORT Tecklenburg, Marktplatz

EINTRITT frei. Anmeldung über den Kneipp-Verein: Tel. 05482 309.

INFO Kneipp-Verein Tecklenburg e.V.

*D*as Europäische Gartennetzwerk EGHN lädt Sie ein...

*... anhand von fünf Gartenthemen mit mehr als 150 Gärten
in zehn Ländern Europas die Wege zur Gartenkunst neu
und anders zu erleben ...*

*... entlang von 12 Gartenrouten Neues und Verborgenes
der Gartenkunst, Natur, Geschichte, Identität und
Kultur zu entdecken und zu genießen ...*

*... vier europäische Gartenrouten in NRW zu bereisen,
um die regionale Eigenart der nordrhein-westfälischen
Gartenkunst kennenzulernen ...*

www.eghn.eu

info@eghn.eu

Das Netzwerk EGHN wird unter anderem unterstützt durch

05.09. Raesfelder Gärten im Licht und Feuer

18 – 22 Uhr Vom Licht ins Dunkel. Festliche Illuminationen erleuchten verschiedene Raesfelder Gärten. Hunderte Kerzen und Lampen tauchen den abendlichen Garten in ein besonderes Licht.
– Offene Gärten in Raesfeld

ORT Raesfeld, verschiedene Gärten lt. Internet

EINTRITT z.T. 1 – 2 €

INFO Gärten Seggewiß, Hinzelmann, Baumeister, Gärtnerei Baumeister



05.09. Fackelwanderung

21.30 Uhr Das besondere Erlebnis in Vollmondnächten!

ORT Lienen, Barfußpark Lienen

EINTRITT 2,50 €

INFO Tourist-Information Lienen

**06.09. Gartentage in Lippetal
– 07.09. und dem gesamten Kreis Soest**

11 – 18 Uhr Gartenfreunde und Pflanzenliebhaber können wieder in 25 Privatgärten auf Entdeckungsreise gehen. Die Gartenbesitzer laden zum Betrachten, Verweilen und Genießen ein!

ORT Gemeinde Lippetal, diverse Gärten in der Umgebung

EINTRITT 0 – 2 €

INFO Gemeinde Lippetal



**06.09. Gartenmarkt mit barockem Flair
– 07.09. im Schlosspark an der Oranienburg**

Sa 14 – 22 Uhr
So 10 – 18 Uhr

Im einmaligen Ambiente der Schlossanlage werden Gartenträume wahr. Gestaltungsideen, Pflanzen, Gartenkunst, Kulinarisches und vieles mehr.



ORT Nordkirchen, Schloss Nordkirchen, Oranienburg

EINTRITT 4 €

INFO Nordkirchen Marketing e.V.

06.09. Gartenimpressionen

13.09.
14 – 17 Uhr

Begrüßungs-Prosecco, Vortrag „Bauerngarten Gestern und Heute“ (Entstehung, Konzept, Bepflanzung), Führung durch Bauern-, Hof-, Hecken- und Kunstgarten, Ausklang bei Kaffee und Gebäck. Für Gruppen ab 10 Personen Sondertermine.



ORT Lüdinghausen-Seppenrade, Garten Christensen

EINTRITT 12 €

INFO Gabriele Christensen

06.09. Offene Gartenporte mit Lichterabend

15 – 23 Uhr

Den Altweibersommer genießen ... am Nachmittag in milder Sonne oder am Abend mit Kerzenlicht, Feuerschein und einem guten Tropfen. Sie sind herzlich eingeladen, zu uns und in einige weitere Bocholter Gärten.



ORT Bocholt, Garten Dr. Susanne Paus & Peter Zweil

EINTRITT 3 €

INFO Dr. Susanne Paus & Peter Zweil

07.09. Bentlage aus der Sicht der Klosterchronik

15 – 16.30 Uhr Lebendige Geschichte und die Schönheit der Natur rund um das ehemalige Kreuzherrenkloster Bentlage machen diesen Rundgang zu einem Highlight. Eine ausgewogene Mischung aus Historie und Naturerlebnis!

ORT Rheine-Bentlage, Salinenpark, Info-Zentrum Dreigiebelhaus

EINTRITT 3 €, Kinder bis 14 Jahre frei

INFO Verkehrsverein Rheine



07.09. Auf Floras Spuren

13.15 Uhr Kombinierte Schloss- und Parkführung für Gartenliebhaber anlässlich des barocken Gartenmarktes.

ORT Schloss Nordkirchen, Treffpunkt: vor der Schlosskapelle

EINTRITT 6 €

INFO Schloss Nordkirchen, FHF, Dr. Birgit Beisch



**13.09. NaturaGart-Treff 2014:
Für mehr Lebensqualität im Garten**

9 – 18 Uhr Teich-Messe, Praxis-Beispiele, Führungen und Einblicke in Verwaltung, Gärtnerei, Technik und Versandlager von NaturaGart. Darüber hinaus Infos zu vielen anderen Gartenthemen.

ORT Ibbenbüren/Dörenthe, NaturaGart Park

EINTRITT frei

INFO NaturaGart Deutschland GmbH & Co KG



13.09. **Herbstzauber**

– 14.09. Gräser, Spalierobst, Herbstblüten und Ideen für eine ansprechende Grabgestaltung. Dazu gibt es Kaffee und Kuchen.

ORT Olfen-Vinum

EINTRITT frei

INFO Lohmann. Die Gärtnerei



14.09. **Herbstzauber im Pflanzencenter (verkaufsoffen)**

10 – 18 Uhr Das neue Pflanzensortiment ist jetzt in großer Auswahl verfügbar: eine Vielzahl an Herbstblühern, kombiniert mit aktuellen Garten-Accessoires.

ORT Borken, Pflanzencenter Haddick & Sohn

EINTRITT frei

INFO Pflanzencenter Haddick & Sohn



21.09. **Märchenhafte Blütenräume – Blumenkorso Legden**

Ab 11 Uhr Das Dahlienfestival im Münsterland. Viel Spaß für Jung und Alt, Mitmachaktionen, Musik in allen Gassen, Dahlienmarkt mit Kunsthandwerk, Wohnaccessoires und Highlights, wie das Kürren der Dahlienkönigin und vielen Showacts. Zahlreiche gastronomische Angebote. Ab 14.30 Uhr großer Festumzug der Korsowagen durch den Ortskern.

ORT Legden

EINTRITT 5 €, Kinder bis 1,50 m frei

INFO Verkehrsverein Legden e.V.



21.09. Apfelfest

11 – 18 Uhr Buntres Treiben in unserer Baumschule. Alles rund um den Apfel, ca. 50 Sorten zum Probieren, Selbstgemachtes aus Obst, Sortenbestimmung durch Pomologen, jede Menge Obstgehölze und Topberatung.

ORT Westerkappeln, Baumschule Fels

EINTRITT frei

INFO Baumschule Fels



21.09. Der Spätsommer im Botanischen Garten

11 – 12.30 Uhr Öffentliche Führung unter fachkundiger Leitung durch den Botanischen Garten.

ORT Münster, Botanischer Garten der WWU

EINTRITT frei

INFO Botanischer Garten



27.09. – 28.09. Gräserrausch und Früchtevielfalt – 100 Jahre Kreislehrgarten Steinfurt (Jubiläums-Wochenende)

11 – 18 Uhr Kernobst-Ausstellung, Obstsortenbestimmung, Gartenführungen, Ziergräser in ihrer schönsten Form, Schnitzvorführungen eines Gemüseschnitzers und vieles mehr.

ORT Steinfurt-Burgsteinfurt, Kreislehrgarten Steinfurt

EINTRITT frei

INFO Kreislehrgarten Steinfurt



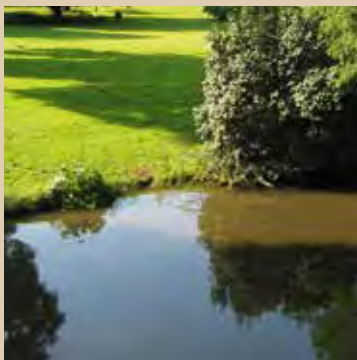
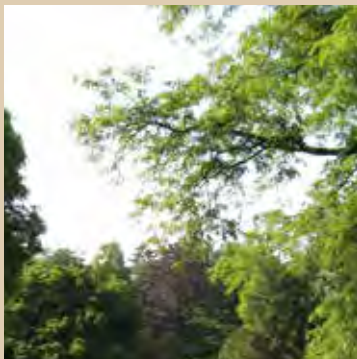

TRAUMFESTE

Erleben Sie Ihre Feier oder Ihre Firmenveranstaltung in der Kulisse eines 400 Jahre alten Weserrenaissance-Schlusses – erlebbare Kultur, von einem preisgekrönten Park der Europäischen Gartenroute umgeben.



SCHLOSS & GUT

WENDLINGHAUSEN

Am Schloss 4, 32694 Dörentrup, Tel. 05265-8909

info@schloss-wendlinghausen.de

www.schloss-wendlinghausen.de

27.09. In einem Meer aus Blumenzwiebeln

15 – 17 Uhr	Aus Holland kommt die international renommierte Gartenarchitektin Jacqueline van der Kloet. Ihre Spezialitäten sind Blumenzwiebelgärten.
ORT	Münster-Gievenbeck, Bürgertreffpunkt „La Vie“
EINTRITT	5 €
INFO	GdS – Gesellschaft der Staudenfreunde, Stefan Leppert



03.10. Gärten im Herbstkleid

11 – 18 Uhr	Explosion von Farben, Licht und Schatten. Einige Ostbeverner „Juni-Gärten“ in neuem Kleid.
ORT	Ostbevern
EINTRITT	frei, ggf. Spende
INFO	Ostbevern Touristik oder Frau Magdalena van Teffelen



03.10. Erntedank-Tage

– 05.10. Fr + Sa	Sie feiern mit uns ein buntes Familienfest mit kreativen Spielen, farnefrohem Gutsmarkt und zünftiger Küche, sowie einen besonderen Erntedank-Gottesdienst vor der Kulisse des romantischen Weserrenaissance-Schlusses und dem dendrologisch bedeutenden Schlosspark.
11 – 19 Uhr	
So 11 – 18 Uhr	
ORT	Dörentrup, Schloss & Gut Wendlinghausen
EINTRITT	Preise werden auf Nachfrage mitgeteilt.
INFO	Schloss & Gut Wendlinghausen





05.10. **NaturaGart-Herbstfest (verkaufsoffen)**

Park: Neben Informationen und Verkauf rund um Teich und Garten bieten wir ein buntes Programm für Groß und Klein. Mehr Informationen finden Sie auf unserer Homepage unter: www.naturagart.com



ORT Ibbenbüren/Dörenthe, NaturaGart Park

EINTRITT 3 €, Kinder bis 12 Jahre frei

INFO NaturaGart Deutschland GmbH & Co KG

05.10. **Früchtefest Oase**

11 – 17 Uhr



Saisonabschlussfest

ORT Gronau, Oase

EINTRITT frei

INFO Ökumenischer Kirchengarten Oase, Frau Garthmann

11.10. Staudentausch

14 Uhr Im Familiengarten des Vier-Jahreszeiten-Parks möchte der Obst- und Gartenbauverein mit interessierten Gartenfreunden ins Gespräch kommen und Erfahrungen austauschen.

ORT Oelde, Vier-Jahreszeiten-Park, Familiengarten „In den Wellen“

EINTRITT frei

INFO Forum Oelde



18.10. Stauden und Gräser als Ereignis

15 – 17 Uhr Petra Pelz ist mit ihren Pflanzungen auf vielen Gartenschauen vertreten. Anhand ihrer Fotografien wird sie ihre Philosophie vorstellen.

ORT Münster-Gievenbeck, Bürgertreffpunkt „La Vie“

EINTRITT 5 €

INFO GdS – Gesellschaft der Staudenfreunde, Stefan Leppert



19.10. Hatha Yoga – ein „Botanischer Fitnessgang“

11 – 12.30 Uhr Unter der Leitung des Yoga-Lehrers Herbert Voigt werden wir durch den Botanischen Garten „wandeln“ und ausgewählte Heilpflanzen besprechen. Dazu passend machen wir entsprechende Yoga-Übungen. Bitte bequeme Kleidung tragen. Fällt bei Regen aus.

ORT Münster, Botanischer Garten der WWU

EINTRITT frei

INFO Botanischer Garten



26.10. Winterzauber im Pflanzencenter (verkaufsoffen)

10 – 18 Uhr Entdecken Sie Herbstkamelien, kombiniert mit traumhafter Adventsdeko und Obst – regionale und aktuelle Sorten. Wir beraten Sie gerne!

ORT Borken, Pflanzencenter Haddick & Sohn

EINTRITT frei

INFO Pflanzencenter Haddick & Sohn



30.10. Leckere Apfel- und Kürbisküche

14.30 Uhr



Kochen mit Eva Kongsbak. Unter Anleitung werden leckere Apfel- und Kürbisrezepte ausprobiert.

ORT Tecklenburg, Hauptschule

EINTRITT 4 €. Anmeldung unter Tel. 05481 6720

INFO Kneipp-Verein Tecklenburg e.V.

07.11. Winterträume

– 09.11. Lassen Sie sich im November
Fr 11 – 21 Uhr von „Winterträume“ verzaubern
Sa 11 – 20 Uhr und tauchen Sie ein in
So 11 – 19 Uhr die Welt der schönsten Dinge.
Ein Erlebnis für Groß und Klein.

ORT Havixbeck, Burg Hülshoff

EINTRITT 9 €, Rentner 8 €, Kinder bis 12 Jahre 1 €, bis 4 Jahre frei

INFO De Methoeve Organisatie B.V.



15.11. Rosen – Bewegungen im Sortiment

15 – 17 Uhr Der Buchautor Andreas Barlage ist ein großer Rosenkennner. Und ein unterhaltsamer Referent. Von beidem wird jeder Gartenfreund profitieren.

ORT Münster-Gievenbeck, Bürgertreffpunkt „La Vie“

EINTRITT 5 €

INFO GdS – Gesellschaft der Staudenfreunde, Stefan Leppert



13.12. Schöne und hohe Erwartungen – Chelsea Flower Show und die Realität im eigenen Garten

15 – 17 Uhr Journalist und Buchautor Oliver Kipp aus Löhne hat einen großen, wunderbaren Garten und damit viel Terrain, um all das, was auf Garten- und Blumenschauen gezeigt wird, in der Realität zu testen. Davon wird er berichten.

ORT Münster-Gievenbeck, Bürgerzentrum „La Vie“

EINTRITT 5 €

INFO GdS – Gesellschaft der Staudenfreunde, Stefan Leppert





SGR

Dr. Seick Garten- und Kulturreisen

2014

*Freuen Sie sich auf verlockende und neue
Reiseziele mit Dr. Seick Reiseleitung
und exklusivem Programm:
Garten- und Kulturgenuß mit Muße!*

KOSTENLOSER KATALOG:
TEL.: (02 51) 392 93 62
oder info@seick.com

DR. SEICK GARTENREISEN,
FRANZ-GRILLPARZER-WEG 2
D-48155 MÜNSTER · www.seick.com

ganzjährig „Auf Sand gebaut“ – Gärten und mehr!

7 Tage/
6 Nächte



Im Münsterland wird auf und aus Sand gebaut. Davon zeugen traumhafte Garten- und Parkanlagen, die einem am Wegesrand begegnen, etwa der Botanische Garten inmitten des Schlossgartens in Münster. Am Haus Rüschaus finden Sie eine repräsentative Gartenanlage vor, auch Sitz des Drosste-Museums. Mit dem Bagno-Park in Steinfurt wartet ein Landschaftspark nach englischem Vorbild auf Sie, mittendrin liegt der prachtvoll restaurierte Konzertsaal. Ein Garten der besonderen Art ist der Kreislehrgarten in Steinfurt-Burgsteinfurt. Neben verschiedenen Themengärten warten hier über 300 verschiedene Obstsorten auf die Bewunderer. Moderne Landschaftsarchitektur im historischen Umfeld stellt der Park an der Saline Gottesgabe, in der Emsstadt Rheine, dar. Ibbenbüren lädt Sie bei NaturaGart in einen besonderen Unterwasserpark mit Tauchstation ein: Hier gibt es auch Kaffee und Kuchen. In Ostbevern besuchen Sie den Schlosspark Loburg mit seiner Rhododendrenpracht und in Warendorf überraschen romantische Putten in den Anlagen am Emssee. Schlendern Sie ein Stück der idyllischen Promenade entlang und genießen Sie die Blicke über die Emsaue. Dies alles wird ergänzt durch kulinarische Köstlichkeiten aus der Region. Länge der Tour: ca. 300 km.

LEISTUNGEN	6 x Ü/F in 3–4-Sterne-Hotels, 5 x 3-Gang Abendmenü, Gepäcktransfer, Kartenmaterial, Stadtführung Münster, Infopaket, Versicherungsschein, Tourenbeschreibung. Extras: Fahrradverleih gegen Aufpreis
ORT	Münsterland
TEILNEHMER	ab 2 Personen
PREIS	509 € im Doppelzimmer, 659 € im Einzelzimmer
INFOS	Münsterland e.V.

01.05. Von Gärten, Parks und Naturlandschaften

– 13.10. Die ganz unterschiedlichen Gärten und Parks machen den Reiz dieser 5-tägigen Radreise aus. Jeder Garten oder Park zeichnet sich durch seinen ganz eigenen Charakter aus. So bleibt die Radtour auf den ebenen Radwegen des Münsterlandes immer spannend und interessant. Der Staudengarten Picker in Borken, der Rosengarten in Lüdinghausen und der Park am Schloss Lembeck sind sorgsam gepflegte Gärten, die für eine ausgeprägte Gartenkunst stehen. Mit starkem Bezug zur umgebenden Landschaft laden die schönen historischen Tiergärten an den sehenswerten Schlössern in Velen und Raesfeld ein. Die Naturlandschaften der Hohen Mark verzaubern Sie rund um die Seen von Haltern am See mit der schönen Heidelandschaft der Westruper Heide. Dazwischen erwarten Sie mit dem Wildpark Dülmen, dem Apothekerpark Borken und dem Aaseepark in Bocholt noch viele weitere Gärten und Parks. Nicht zu vergessen sind die traumhaften Schlösser, liebenswerten Orte und gemütlichen Bauernhofcafés entlang der Route. Länge der Tour: ca. 182 km.

LEISTUNGEN 4 x Übernachtung mit Frühstück, Gepäcktransfer, Karten- und Informationsmaterial, Versicherungsschein. Extras gegen Aufpreis: Eintrittspreise Gärten. Hinweis: Garten Picker ist an Sonn- und Feiertagen geschlossen.

ORT Münsterland

TEILNEHMER ab 2 Personen

PREIS 259 € im Doppelzimmer, 299 € im Einzelzimmer

INFOS Münsterland e.V.



Mai – Table and Lunch

September



Tafeln Sie exklusiv an einem besonderen Platz im Schlosspark, abseits der üblichen Gastronomie, an der Seite eines Kunstobjektes und mit Blick auf das 400 Jahre alte Weserrenaissanceschloss inmitten seiner Gräfte, umgeben von der herrlichen Landschaft des Lipperlandes. Sie können sich dabei Speisen und Getränke entweder selber mitbringen oder eines unserer Paket-Angebote „Guts-Lunch“, „Krümel-Lunch“ oder „Schloss-Lunch“ nutzen.

LEISTUNGEN Mit „Table & Lunch“ stellen wir Paaren, Familien oder kleinen Gruppen eine komfortable Essgruppe mit Tisch, Stühlen und Sonnenschirm zur Verfügung. Je nach Paket sind weitere Leistungen enthalten.

ORT Schlosspark von Schloss & Gut Wendlinghausen

TEILNEHMER ab 2 Personen

PREIS ab 45 €

INFOS Schloss & Gut Wendlinghausen und festart!





Naturpark der unbegrenzten Möglichkeiten

Da wo Münsterland, Rheinland und Ruhrgebiet aneinander grenzen, liegt der Naturpark Hohe Mark - Westmünsterland. Mit seinen 1.040 Quadratkilometern ist er einer der größten Naturparke Nordrhein-Westfalens. Und er bietet eine einmalige Vielfalt an Landschaften: Vier ThemenLandschaften laden Sie ein, auf Entdeckungsreise zu gehen, Natur und Kultur zu erleben und selbst aktiv zu sein.



Naturpark Hohe Mark - Westmünsterland e.V.
Hagenwiese 40, 46348 Raesfeld
Telefon 0 28 65 - 60 91-13
info@hohemark-westmuensterland.de
www.hohemark-westmuensterland.de



nach **Kindergeburtstag feiern**
Absprache **im Tiergarten Schloss Raesfeld**

2 Stunden Wünschst du dir für deine Geburtstagsfeier lustige und spannende Spiele mit deinen Freunden? Möchtest du Spaß haben, etwas erleben und vielleicht ein Picknick im Wald machen? Vier verschiedene Angebote für Kinder ab 6 bis ca. 10 Jahre erwarten euch.



LEISTUNGEN „Der Schatz des Raubritters Johann von Raesfeld“, „Wald-detektive – zu Besuch bei Sherlock Holz“, „Spiel und Spaß im Wald“ oder „Geheimnisvolle Jäger der Nacht“, Spielen auf dem Naturerlebnisgelände inkl. Betreuung

ORT Raesfeld, Tiergarten Schloss Raesfeld

TEILNEHMER bis 10 Kinder ab 6 Jahre in witterungsentsprechender Kleidung, langen Hosen und festen Schuhen

PREIS 30 €/Stunde pauschal für alle Angebote. Ein Picknick kann gerne mitgebracht werden. Geburtstagsessen wird gegen Aufpreis organisiert.

INFOS Informations- und Besucherzentrum Tiergarten Schloss Raesfeld



nach **Kindergeburtstag:**
Absprache **Natürliches Erleben – Der besondere Tag**

1 Tag



Warum nicht ganz neu Kindergeburtstag feiern? Lade Freunde ein, melde dich an und besuche den Raesfelder Tiergarten im Naturpark Hohe Mark-Westmünsterland. Ein Naturprogramm, das alle Sinne anspricht. Vier kombinierbare Buchungsbausteine erwarten euch.

LEISTUNGEN	Modul 1 – ca. 2 Stunden im Tiergarten Raesfeld Modul 2 – ca. 1 Stunde im exotisch gestalteten Privatgarten Modul 3 – ca. 1 Stunde im Nutzgarten Modul 4 – ca. 1,5 Stunden in einer Ziegenkäserei Verpflegung ist individuell abzusprechen
ORT	Raesfeld, Informations- und Besucherzentrum Tiergarten Schloss Raesfeld (Modul 1); Raesfeld, Garten Seggewiß (Modul 2); Raesfeld, Garten Rentmeister (Modul 3); Dorsten-Lembeck, Ziegenkäserei Sondermann (Modul 4)
TEILNEHMER	3 – 20 Kinder ab 4 Jahre (Programm ist dem Alter der Kinder angepasst)
PREIS	Preis auf Anfrage, je nach Modulauswahl, Essensleistung, Getränkebestellung und Anzahl der Gäste, individuelle Absprachen sind erwünscht.
INFOS	OrtsMarketing Raesfeld e.V., Verkehrsbüro am Schloss

10.02. Individuelle Gartengestaltung für Hausgärten

– 17.03. Nach einer Einführung (am
6 x montags ersten Seminartag) zu den
18.45 – Themen „pflegeleichte Gärten“,
21.45 Uhr „Bauergärten“ und „Kräuter-
gärten“, die anhand von Dias
vorgestellt werden, werden
unterschiedliche Lösungsan-
sätze besprochen. Anschlie-
ßend können die individuellen
Gartenpläne ausgearbeitet
werden, wobei die Kursleiterin mit Tipps, Literatur und Anre-
gungen hilft. Die Teilnehmer/innen haben Gelegenheit, ihren
„Traumgarten“ zu gestalten, wobei durchaus verschiedene
Themenbereiche in einem Garten verwirklicht werden kön-
nen. Bitte schon zum ersten Abend mitbringen: maßstabsge-
rechte Pläne (und Fotos) vom Grundstück und von den Ge-
bäuden sowie Pergamentpapier und Buntstifte.



LEISTUNGEN 24 Unterrichtsstunden

ORT Borken, VHS Forum

TEILNEHMER max. 8 Personen

PREIS 60 €, Voranmeldung erforderlich

INFOS VHS Borken



22.02. Winterschnitt an Obstgehölzen

10 – 12.30 Uhr Die Obstprofis von der
Baumschule Fels zeigen, wie
es richtig geht: Schnitt von
Zwerg- und Säulenobst, Spalier-
ren, Halb- und Hochstämmen

LEISTUNGEN Schnitt unter fachlicher Anlei-
tung

ORT Westerkappeln, Baumschule
Fels

TEILNEHMER Anmeldung erbeten

PREIS kostenlos

INFOS Baumschule Fels



»» Mach Dir ein Bild
vom Original!



Schlosspark König Ludwig I.

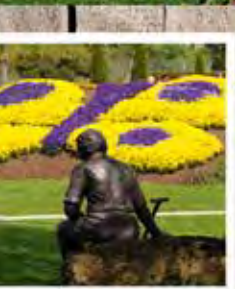

05.03. Pflegeschnitt an Ziergehölzen

14.30 – 16.30 Uhr Bei einem Rundgang durch den Ziergehölzbereich des Kreislehrgartens werden die verschiedenen Schnittmaßnahmen bei Rosen, Heckengehölzen, Hortensien, wintergrünen Laubgehölzen und Stauden erläutert.



LEISTUNGEN	Seminarunterlagen
ORT	Steinfurt-Burgsteinfurt, Kreislehrgarten Steinfurt
TEILNEHMER	25
PREIS	8 €
INFOS	Kreislehrgarten Steinfurt

16.04. Umveredeln von Obstgehölzen

14.30 – 16.30 Uhr



In einem kurzen Vortrag werden die wichtigsten Grundkenntnisse erläutert. Durch die anschließende Umveredelung eines Baumes im Garten werden die einzelnen Schritte noch einmal veranschaulicht.

LEISTUNGEN	Seminarunterlagen
ORT	Steinfurt-Burgsteinfurt, Kreislehrgarten Steinfurt
TEILNEHMER	20
PREIS	8 €
INFOS	Kreislehrgarten Steinfurt



23.04. Frühlings-Gartentage

– 25.04.
Beginn
10.15 Uhr,
Ende 15.30 Uhr



Das Seminar liefert kreative Ideen und zahlreiche Anregungen für die Gestaltung des eigenen Gartens. Stauden, Gehölze und weitere Themen werden behandelt und im Rahmen einer Exkursion vertieft.

LEISTUNGEN	Unterkunft, Vollpension, Seminar und Exkursion
ORT	Warendorf-Freckenhorst, Landvolkshochschule Freckenhorst
TEILNEHMER	Anmeldung erforderlich unter Tel. 02581 9458231
PREIS	330 € im EZ, 276 € im DZ
INFOS	LVHS Freckenhorst

Mai Rosengarten, Rosendorf und Ammonit

– Oktober
Dauer
Führung
1,5 Std.

Genießen Sie den betörenden Duft von 30.000 Rosen, der den Rosengarten Seppenrade erfüllt. Über 600 Sorten auf 18.700 qm lassen die Herzen aller Rosenfreunde höher schlagen. Lernen Sie bei einem Rundgang das „Golddorf“ von 1969 kennen!



LEISTUNGEN	Kiepenkerl-Führung durch den Rosengarten und das Rosendorf, anschließend Kaffee und Kuchen
ORT	Lüdinghausen-Seppenrade, Rosengarten
TEILNEHMER	ab 10 Personen
PREIS	9,90 €
INFOS	Lüdinghausen Marketing e.V.

06.05. **Zauberhaft in den Tag**

03.06. 10 – 11 Uhr Beim Rundgang durch unseren noch morgenfrischen Kräutergarten lernen Sie verschiedene Kräuter mit allen Sinnen kennen. Ihre Fragen rund um das Thema „Kräuter“ beantworten wir gerne.

ORT Ibbenbüren-Laggenbeck, Obst- und Gemüsehof Löbke

EINTRITT 7,50 € inkl. Begrüßungsgetränk, Führung, Kräuterbrot aus der hofeigenen Backstube

INFO Obst- und Gemüsehof Löbke



10.05. **Metallkunst für den Garten**

– 11.05. Im gut ausgestatteten, 550 qm
24.05. großen Schlossereibetrieb des
– 25.05. Kursleiters lernen Sie, unter-
14.06. schiedliche Metalle fachge-
– 15.06. recht zu verarbeiten. Sie
jeweils 2 Tage können nach Wunsch kunst-
handwerkliche Skulpturen für
den Garten erstellen.

LEISTUNGEN 1 x Übernachtung/Frühstück, Sa Kaffee/Tee und Blechkuchen, So Mittagsimbiss Suppe/Salat sowie Kaffee/Tee und Blechkuchen, Kursgebühren. Material wird nach Verbrauch berechnet – z. B. Blech schwarz 1,70 €/kg, Blech verzinkt 1,90 €/kg, Edelstahlblech natur 4,50 €/kg

ORT Raesfeld/Schermbeck, Schlossereibetrieb Stern

TEILNEHMER 9 – 11

PREIS Preis auf Anfrage, bei 10 Teilnehmern pro Person 138 € im DZ, EZ-Zuschlag 3 €. Ohne Übernachtung und Frühstück: 95 € pro Person

INFOS OrtsMarketing Raesfeld e. V., Verkehrsbüro am Schloss





Hochkarätige Gartenvorträge
im Winter, organisierte Garten-
besuche im Sommer: Die
Regionalgruppe Münsterland
der GdS ist die große Familie
für alle Gartenliebhaber im
Münsterland. Mitglied werden
und vom abwechslungsreichen
Programm profitieren.

Mehr Informationen:
www.gds-staudenfreunde.de

 Staudenfreunde Münsterland

GdS

Gesellschaft | der |
Staudenfreunde e.V.

Regionalgruppe Münsterland

12.05. 49. Steinfurter Gartentage

– 16.05. Bereits zum 49. Mal finden die Steinfurter Gartentage im Kreislehrgarten statt. In diesem Wochenseminar vermitteln Fachleute des Gartenbaus ihr Wissen und Können. Garten- und praxisorientierte Themen versprechen eine informative Gartenwoche.



LEISTUNGEN	Fachvorträge zu verschiedenen Gartenthemen, Rundgang durch den Lehrgarten, Seminarunterlagen
ORT	Steinfurt-Burgsteinfurt, Kreislehrgarten Steinfurt
TEILNEHMER	45
PREIS	125 €
INFOS	Kreislehrgarten Steinfurt

24.05. Workshop: Fotografieren mit Marion Nickig

10 – 17 Uhr Begleitet von der prominenten Gartenfotografin Marion Nickig fotografieren Sie die Gartenschätze im Kreislehrgarten. Durch den richtigen Umgang mit Licht und Farbe, gekrönt mit einer perfekten Bildgestaltung, werden Sie zauberhafte Fotos erstellen.



LEISTUNGEN	Vortrag: Einführung in die Gartenfotografie, Bildbesprechung, Erörterung fotografischer Fragen, gemeinsames Fotografieren, Mittagessen, Getränke
ORT	Steinfurt-Burgsteinfurt, Kreislehrgarten Steinfurt
TEILNEHMER	12
PREIS	115 €
INFOS	Kreislehrgarten Steinfurt

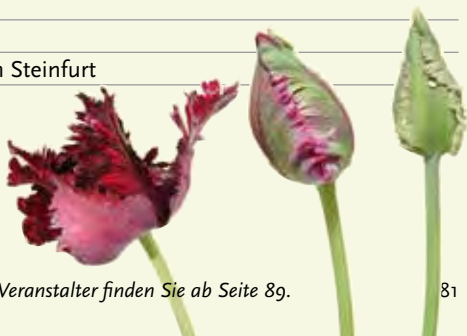



21.06. Rosenzauber – 100 Jahre Kreislehrgarten Steinfurt

13 – 16 Uhr	Vorträge „Lieblingsrosen“ von Klaus Krohme und „Von Anfang an gesund?!“ von Angelika Laumann; Gartenführung zum Thema Rosenpflege und Gestaltung
LEISTUNGEN	Vorträge, Führung, Seminarunterlagen, Kaffee, Tee
ORT	Steinfurt-Burgsteinfurt, Kreislehrgarten Steinfurt
TEILNEHMER	40
PREIS	12 €
INFOS	Kreislehrgarten Steinfurt



28.06. Obstgartenführung mit Sommerschnitt

10 – 12.30 Uhr	Bei der Obstgartenführung werden die wichtigsten Sommerschnittarbeiten vorgeführt. Die im Anschluss stattfindende Verkostung verschiedener Beerenobst- und Steinobstsorten lässt das Programm genüsslich abrunden.
LEISTUNGEN	Führung, Seminarunterlagen
ORT	Steinfurt-Burgsteinfurt, Kreislehrgarten Steinfurt
TEILNEHMER	25
PREIS	8 €
INFOS	Kreislehrgarten Steinfurt



01.07. **Zauberhaft in den Tag**

02.09.

30.09.

10 – 11 Uhr



Beim Rundgang durch unseren noch morgenfrischen Kräutergarten lernen Sie verschiedene Kräuter mit allen Sinnen kennen. Ihre Fragen rund um das Thema „Kräuter“ beantworten wir gerne.

ORT Ibbenbüren-Laggenbeck, Obst- und Gemüsehof Löbke

EINTRITT 7,50 € inkl. Begrüßungsgetränk, Führung, Kräuterbrot aus der hofeigenen Backstube

INFO Obst- und Gemüsehof Löbke

05.07. **Kräuter pflegen und genießen**

10 – 12.30 Uhr

Bei einem Rundgang stellt Angelika Laumann zahlreiche Kräuterpflanzen vor. Sie gibt wertvolle Tipps zum Anbau, zur Pflege und Verwendung. Sehr interessant sind auch die verschiedenen Sorten der Duftgeranien, die es im Anschluss zum Probieren gibt.



LEISTUNGEN Führung, Seminarunterlagen

ORT Steinfurt-Burgsteinfurt, Kreislehrgarten Steinfurt

TEILNEHMER 20

PREIS 10 €

INFOS Kreislehrgarten Steinfurt

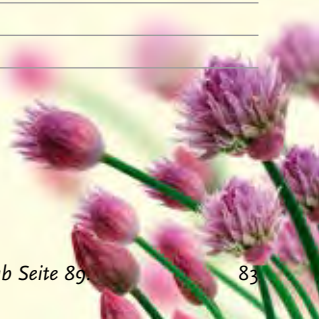

05.07. Veredlungskurs

10 – 12.30 Uhr Veredeln wie die Profis: Kopulieren, Okulieren und Hinter-die-Rinde-Pfropfen. Ein Mitmach-Kurs.

LEISTUNGEN Messer und Verpflegung werden gestellt.

ORT Westerkappeln, Baumschule Fels

TEILNEHMER Maximal 15 Personen

PREIS 20 €, Voranmeldung erforderlich

INFOS Baumschule Fels



20.08. Obstveredelung durch Okulation

14.30 – 16.30 Uhr In einem kurzen Vortrag werden die wichtigsten Grundkenntnisse der Augenveredelung erläutert. Durch die anschließende Veredelung mehrerer Wildlinge im Garten werden die einzelnen Schritte noch einmal in der Praxis veranschaulicht.

LEISTUNGEN Seminarunterlagen

ORT Steinfurt-Burgsteinfurt, Kreislehrgarten Steinfurt

TEILNEHMER 25

PREIS 8 €

INFOS Kreislehrgarten Steinfurt



23.08. Sommerschnittkurs

10 – 12.30 Uhr Die Obstprofis von der Baumschule Fels zeigen, wie es richtig geht: Schnitt von Zwerg- und Säulenobst, Spalieren, Halb- und Hochstämmen. Unsere Erfahrung für Ihren Erfolg im Garten.



LEISTUNGEN Schnitt unter fachlicher Anleitung

ORT Westerkappeln, Baumschule Fels

TEILNEHMER Anmeldung erbeten

PREIS kostenlos

INFOS Baumschule Fels

30.08. Metallkunst für den Garten

– 31.08. Im gut ausgestatteten 550 qm
13.09. großen Schlossereibetrieb des
– 14.09. Kursleiters lernen Sie, unter-
20.09. verschiedene Metalle fachge-
– 21.09. gerecht zu verarbeiten. Sie kön-
jeweils 2 Tage nen nach Wunsch kunsthand-
werkliche Skulpturen für den
Garten erstellen.



LEISTUNGEN 1 x Übernachtung/Frühstück, Sa Kaffee/Tee, Blechkuchen, So Mittagsimbiss Suppe/Salat sowie Kaffee/Tee, Blechkuchen, Kursgebühren. Material wird nach Verbrauch berechnet – z. B. Blech schwarz 1,70 €/kg, Blech verzinkt 1,90 €/kg, Edelstahlblech natur 4,50 €/kg

ORT Raesfeld/Schermbeck, Schlossereibetrieb Stern

TEILNEHMER 9 – 11

PREIS Preis auf Anfrage, bei 10 Teilnehmern pro Person 138 € im DZ, EZ-Zuschlag 3 €. Ohne Übernachtung und Frühstück: 95 € pro Person

INFOS OrtsMarketing Raesfeld e.V., Verkehrsbüro am Schloss

Gartenträume – Historische Parks in Sachsen-Anhalt



Auf malerischen Wegen spazieren, imposante Gutshäuser und Schlösser entdecken, an verträumten Plätzen rasten, Blütenfarben und -formen genießen – kommen Sie mit auf einen Streifzug durch die Gartengeschichte Sachsen-Anhalts!



43 der schönsten und bedeutendsten Parkanlagen des Landes bilden das Netzwerk „Gartenträume“ und ermöglichen eine Zeitreise durch 400 Jahre Gartenkultur. Herzlich Willkommen!



Weitere Informationen:
Gartenträume –
Historische Parks in
Sachsen-Anhalt e. V.
Tessenowstr. 3
39114 Magdeburg
Tel: 0391/5934 252
info@gartentraeume-
sachsen-anhalt.de

12.10. Herbst-Gartentage

– 14.10.

Beginn

10.15 Uhr,

Ende 15.30 Uhr



Die Gestaltung des Gartens mit Stauden und Gehölzen sowie weitere Themen werden behandelt und im Rahmen einer Exkursion vertieft.

LEISTUNGEN	Unterkunft, Vollpension, Seminar und Exkursion
ORT	Warendorf-Freckenhorst, Landvolkshochschule Freckenhorst
TEILNEHMER	Anmeldung erforderlich unter Tel. 02581 9458231
PREIS	330 € im EZ, 276 € im DZ
INFOS	LVHS Freckenhorst

22.10. Bonsai-Workshop

7 x jeweils
mittwochs

19.30 –

21.30 Uhr

Die Teilnehmer gestalten unter fachlicher Anleitung ihren eigenen Bonsai („Baum in Schale“) und besuchen eine Bonsaigärtnerei. Im Frühjahr 2015 werden die gestalteten Bäume fachgerecht eingetopft.



LEISTUNGEN	Fachliche Anleitung von erfahrenen Bonsaigärtnern; Werkzeug, Draht, Akadama und eine Gartenpflanze werden bereitgestellt, Seminarunterlagen, Getränke
ORT	Steinfurt-Burgsteinfurt, Kreislehrgarten Steinfurt
TEILNEHMER	10
PREIS	135 €
INFOS	Kreislehrgarten Steinfurt

HERZLICH WILLKOMMEN

Zur Sonne

BIERGARTEN

CAFÉ · HOTEL



Besuchen Sie uns im Internet:
www.zursonne-wettingen.de

BIERGARTEN · TENNENCAFÉ,
HOTEL UND CAFÉ · FRÜHSTÜCKSBUFFET
GRILLSPEZIALITÄTEN · WEINPROBEN

Für Gruppen täglich auf Voranmeldung geöffnet.

Ab Mitte April Biergarten geöffnet

Freitag bis Sonntag ab 14.00 Uhr

„Zur Sonne“ · Rothenberger Straße 3 · 48493 Wettingen
Telefon: 02557 929471 · www.zursonne-wettingen.de

Barfußpark Lienen | Diekesdamm 1
49536 Lienen | Tel. 05483 724010
www.barfußpark-lienen.de

B & N Naturbäder | Eichengrund 14
49525 Lengerich | Tel. 05484 9619024
www.badeteich.de

Schaugärten:
Zum Rochusberg 3, 49143 Bissendorf
Eichengrund 14, 49525 Lengerich

Botanischer Garten (Westfälische
Wilhelms-Universität Münster)
Schlossgarten 3 | 48149 Münster
Tel. 0251 8323827
[www.uni-muenster.de/
botanischergarten](http://www.uni-muenster.de/botanischergarten)

Burg Hülshoff
Schonebeck 6 | 48329 Havixbeck
Tel. 02534 1052
www.burg-huelshoff.de

Bürgertreffpunkt „La Vie“
Dieckmannstraße 127
48161 Münster-Gievenbeck

Gabriele Christensen
Leversum 6 | 59348 Lüdinghausen
Tel. 02591 989899
www.garten-christensen.de

De Methoeve Organisatie B.V.
Gunnerstraat 39
NL-7595 KD Weerselo
Tel. 0031 541 669594
www.gartentraeume.com
www.wintertraeume.com

Baumschule Fels
Am Kapellenweg 71
49492 Westerkappeln
Tel. 05404 2762
www.baumschule-fels.de

festart! | Veranstalten mit Kultur
am Schloss & Gut Wendlinghausen
Sebastian-A. Bütow
Donoper Straße 3 | 32694 Dörentrup
Tel.: 05265 2692100 | www.festart.eu

Forum Oelde
Herrenstr. 6 | 59302 Oelde
Tel. 02522 72800
www.forum-oelde.de

Garten Seggewiß
Im Rott 16 | 46348 Raesfeld
Tel. 02865 601161 | www.raesfeld.de
www.garten-seggewiss.de

Petra und Bernhard Gausling
Haverbeck 34 | 48624 Schöppingen
Tel. 02555 8277 | www.offene-gartentuer-schoeppingen.de

Gemeinde Lippetal
Bahnhofstr. 7 | 59510 Lippetal
Tel. 02923 980-228 | www.lippetal.de
www.garten-kreis-soest.de

Gesellschaft der Staudenfreunde
GdS | Regionalgruppe Münsterland
Gruppenleiter Stefan Leppert
Warendorfer Straße 88
48145 Münster | Tel. 0251 9795778
www.gds-staudenfreunde.de



Adressen

Familie Gleffe | Ringstraße 73
46286 Dorsten-Rhade
Tel. 02866 1877919

Pflanzencenter Haddick & Sohn
Bocholter Straße 111 | 46325 Borken
Tel. 02861 8140
www.haddick.de

Werkstätten Haus Hall GmbH
Tungerloh-Capellen 4
48712 Gescher | Tel. 02542 7037101
www.werkstaetten-haushall.de

Garten Lechtenberg
Schelver Diek 29 | 48691 Vreden
Tel. 02564 33508
www.lechtenberg.de

Informations- und
Besucherzentrum Tiergarten
Schloss Raesfeld | Hagenwiese 40
46348 Raesfeld | Tel. 02865 60910
www.tiergarten-schloss-raesfeld.de

Infozentrum Dreigiebelhaus
im Salinenpark Rheine
Salinenstraße 105 | 48432 Rheine

KAB St. Joseph Südlohn
Konrad Tegeler | Elpidiusstr. 53a
46354 Südlohn | Tel. 02862 7327

Kneipp-Verein Tecklenburg e.V.
Markt 8 | 49545 Tecklenburg
Tel. 05482 309
Anmeldungen unter Tel. 05481 6720
www.kneipp-verein-tecklenburg.de

Kreislehrgarten Steinfurt
Wemhöferstiege 33 | 48565 Steinfurt
Tel. 02551 833388
www.kreislehrgarten-steinfurt.de

Landgut Krumme | Eschstraße 118
46342 Velen-Nordvelen
Tel. 02863 4727 | www.lzs-leuchten.de

Kulturgrün e. V.
Programm und Organisation Freie
Gartenakademie
Wilm Weppelmann | Schmale Str. 21
48149 Münster Tel. 0251 /25211
www.gartenakademie.org
www.kulturgruen.org
Schrebergarten: Gartenanlage
Langemarckstr. 73, 48147 Münster

Gartenreisen Laade
Tückingstraße 29 | 48683 Ahaus
www.gartenreisen-laade.de

Lohmann. Die Gärtnerei GbR
Borker Straße 58 | 59399 Olfen-Vinum
Tel. 02595 5400
www.lohmann-garten.de

Lüdinghausen Marketing e.V.
Borg 11 | 59348 Lüdinghausen
Tel. 02591 78008
www.luedinghausen-tourismus.de

LVHS Freckenhorst | Am Hagen 1
48231 Warendorf-Freckenhorst
Tel. 02581 9458231
www.lvhs-freckenhorst.de

Museum Wasserburg Anholt
Schloß 1 | 46419 Isselburg-Anholt
Tel. 02874 45353
www.fuerst-salm.de

NaturaGart Deutschland
GmbH & Co KG | NaturaGart Park
Riesenbecker Straße 63
49479 Ibbenbüren | Tel. 05451 5934-0
www.naturagart.com

Natur- und Vogelschutzverein
Borken e.V. | Jochen Teroerde
Sonnenbrink 5 | 46325 Borken
Tel. 02861 2859

Nordkirchen Marketing e.V.
Schloss 1a | 59394 Nordkirchen
Tel. 02596 528848
www.nordkirchen-marketing.de

Thomas Nufer | Coerdestraße 45
48147 Münster | Tel. 0171 5065767
www.muenster.de/stadt/farbe/

Obst- und Gemüsehof Löbke
Alstedder Straße 148
49479 Ibbenbüren-Laggenbeck
Tel. 05451 505830-0 | www.loebke.com

Ökumenischer Kirchengarten OASE
Frau Garthmann | Dinkelstraße
48599 Gronau | Tel. 02565 3453
www.oase-gronau-losser.org

OrtsMarketing Raesfeld e.V.
Verkehrsbüro am Schloss
Hagenwiese 40 | 46348 Raesfeld
Tel. 02865 60910 | www.raesfeld.de

Ostbevern Touristik e.V.
Hauptstraße 24 | 48346 Ostbevern
Tel. 02532 8210 11 | www.ostbevern.de
www.ostbevern-touristik.de

Dr. Susanne Paus & Peter Zweil
Im Osteresch 7 | 46397 Bocholt
Tel. 0179 74 84 641
www.bluehende-paradiese.de

Raesfelder Gärten im Licht und Feuer:
(46348 Raesfeld)
Seggewiß, Im Rott 16
Hinzelmann, Dreckerhook 15
Baumeister, Ährenfeld 13
Gärtnerei Baumeister, Ecke
Entenschlatt/Hortweg

Raesfelder Gartentage:
(46348 Raesfeld)
Baumeister, Ährenfeld 13
Eißing, Zum Osterkamp 15
Schlottbom/Knufmann, Helweg 41
Seggewiß, Im Rott 16
Özcilingir/Vedder, Zum Osterkamp 14a
ca. 8 km entfernt haben auch
folgende Gärten geöffnet:
Gleffe, Ringstraße 73, 46286 Rhade
V. Paus, Am Voshövel 4, 46514
Schermbek
R. Paus, Feldmark 3, 46514 Scherm-
bek

Rosengarten Seppenrade
Am Rosengarten
59348 Lüdinghausen



Adressen

Schloss & Gut Wendlinghausen
Am Schloss 4 | 32694 Dörentrup
Tel. 05265-8909
www.schloss-wendlinghausen.de

Schloss Nordkirchen, FHF
Dr. Birgit Beisch & Dr. Janet
Rogers-Bischof
c/o Schloss Nordkirchen
59394 Nordkirchen | Tel. 02596 9330
www.schloss.nordkirchen.net

Schlossereibetrieb Stern
Im Heetwinkel 20
46514 Schermbeck

Baumschule Schönhoff
An der Hengelbirke2
49219 Glandorf-Schwege
www.hortus-schoenhoff.de

Schöppinger Irisgarten
Werner Reinermann | Bürgerweg 8
48624 Schöppingen | Tel. 02555 1851

Dr. Seick Gartenreisen
Franz-Grillparzer-Weg 2
48155 Münster | Tel. 0251 3929362
www.seick.com

Stadtwerke City Shop
Salzstraße 21 | 48143 Münster
www.stadtwerke-muenster.de

Studienkreis Münster e. V.
Ute Rademacher | Schonebeck 22
48329 Havixbeck | Tel. 02534 643390
www.muenster.org/studienkreis-muenster

Tourist-Information Lienen
Diekesdamm 1 | 49536 Lienen
Tel. 05483 724010
www.barfusspark-lienen.de

Tecklenburg Touristik GmbH
Markt 7 | 49545 Tecklenburg
Tel. 05482 93890
www.tecklenburg-touristik.de

Magdalena van Teffelen
Hauptstraße 24 | 48346 Ostbevern
Tel. 02532 5410
www.ostbevern-touristik.de

Verkehrsverein Legden e. V.
Hauptstraße 17 | 48739 Legden
Tel. 02566 9503
www.vvlegden.de

Verkehrsverein Rheine
Bahnhofstraße 14 | 48432 Rheine
Tel. 05971 800650
www.verkehrsverein-rheine.de

VHS Bocholt – Rhede – Isselburg
Südwall 4a | 46397 Bocholt
Tel. 02871 25220
www.vhs.bocholt.de

VHS Borken
Im Piepershagen 17 a
46325 Borken | Tel. 02861 939238
www.vhs.borken.de

VHS Münster
Aegidiimarkt 3 | 48143 Münster
Tel. 0251 4924321
www.vhs.muenster.de/programm

Vier-Jahreszeiten-Park
Konrad-Adenauer-Allee 20
D-59302 Oelde

Allgemeine Adressen:

Münsterland e.V.
Airportallee 1
48268 Greven | Tel. 0800 9392919
www.muensterland-tourismus.de
www.gaertenundparks.de

Das Münsterland –
Die Gärten und Parks e.V.
c/o Kreis Steinfurt | Susanne Treutlein
Tecklenburger Straße 10
48565 Steinfurt
Tel. 02551 692165
www.kreis-steinfurt.de
www.garten.muensterland.de

Europäisches Gartennetzwerk (EGHN)
Zentrum für Gartenkunst und
Landschaftskultur
c/o Stiftung Schloß Dyck
Jens Spanjer | 41363 Jüchen
Tel. 02182 824-0
www.eghn.eu

Gartennetz Deutschland e.V.
Geschäftsstelle
Christin Hannemann
Am Teich 7 | 18337 Marlow
Tel. 038221 81290
www.gartennetz-deutschland.de

FUTOUR GmbH
Tourismusberatung
Dr. Heike Glatzel
Kardinal-Döpfner-Straße 8
80333 München
www.futour.com

Kreis Coesfeld | Simone Thiesing
Friedrich-Ebert-Str. 7
48653 Coesfeld | Tel. 02541 18-9112
www.kreis-coesfeld.de

Kreis Warendorf | Christine Schneider
Waldenburger Straße 2
48231 Warendorf | Tel. 02581 53-6142
www.kreis-warendorf.de

Landschaftsverband
Westfalen-Lippe
LWL-Denkmalpflege, Landschafts-
und Baukultur | Udo Woltering
Fürstenbergstr. 15 | 48147 Münster
Tel. 0251 5914020 | www.lwl.org
www.gaerten-in-westfalen.de

Münster Marketing | Claudia Ryll
Klemensstraße 10 | 48143 Münster
Tel. 0251 492-2720
www.tourismus-muenster.de

Trompetenbaum & Geigenfeige 2014
c/o Münsterland e.V.
Kathrin Strotmann
Airportallee 1 | 48268 Greven
Tel. 02571/9493-24
www.trompetenbaum-geigenfeige.eu

 **Besuchen Sie uns auf facebook:**

www.facebook.com/muensterland.gaertenundparks

Das Münsterland – Die Gärten und Parks 2014

– Veranstaltungen, Pauschalen und Angebote der GartenAkademie Münsterland – ist entstanden in Zusammenarbeit mit den Kreisen Borken, Coesfeld, Steinfurt, Warendorf und Münster Marketing.

Herausgeber: Münsterland e. V. | Airportallee 1 | 48268 Greven und
Das Münsterland – Die Gärten und Parks e.V. c/o
Kreis Steinfurt | Der Landrat | Stabsstelle Landrat
Tecklenburger Str. 10 | 48565 Steinfurt | www.kreis-steinfurt.de

Redaktion: Susanne Treutlein, Kreis Steinfurt |
Dr. Heike Glatzel und Nele Meyer, FUTOUR München
Redaktionsschluss: 05.12.2013 | Alle Angaben ohne Gewähr
Auflage: 30.000 | Druck: Lechte GmbH, Emsdetten
Gestaltung: Ina Bauckholt, Die Gezeiten, Münster
Karte: Münsterland e.V.
Titelbild: Foto: Klaus Krohme | Montage Ina Bauckholt

Fotonachweise: Kreis Steinfurt und Veranstalter, ingimage.com;
ella/123RF Stock Foto (S. 64 oben); Fotolia.com: Aleksey Stemmer (S. 53 Mitte),
Alexandr Blinov (S. 78 oben), apisit (S. 46 oben), eyetronic (S. 24 unten), JulietPhotography (S. 45 oben), Kjersti (S. 47 unten li.), krappweis (S. 75 oben li.), [Le Do](http://LeDo) (S. 21, 2.
von unten, 28 unten, 30 oben, 37 oben), lily (S. 71 unten), mahey (S. 66 Mitte), [Maksim Shebeko](http://MaksimShebeko) (S. 33 unten), monticellllo (S. 64 unten), Perednianskina (S. 77 unten), prentiss40 (S. 55 unten), Raffalo (S. 82 oben), sorcerer11 (S. 67 unten), [Swetlana Wall](http://SwetlanaWall) (S. 83 oben li.), [Tamara Kulikova](http://TamaraKulikova) (S. 34 unten, 35 oben, 81 unten), tropper2000 (S. 57 oben li.), unpict (S. 84 unten), viitati (S. 43 unten), WernerHilpert (S. 41 unten li.), womue (S. 15 unten); iStockphoto.com: iwka (S. 13 oben), Jean_Lablague (S. 17 Mitte), scisetialfio (S. 52 unten, 53 oben), zorani (S. 39 unten); [Andreas Wegener](http://AndreasWegener) (S. 55 oben li.)



Die GartenAkademie Münsterland wird gefördert von der LEADER-Region Steinfurter Land im Münsterland.



Gefördert aus Mitteln des Europäischen Landwirtschaftsfonds zur Entwicklung ländlicher Räume





Gärten in Westfalen öffnen ihre Pforten Treten Sie ein!

Immer mehr Gartenbesitzer öffnen ihre Gartentore und laden Interessierte zur Besichtigung in ihre grünen Oasen ein.

Die Auswahl der Gärten bleibt fast ausschließlich auf Privatgärten beschränkt, die während der Sommermonate besucht werden können. Thema dieser Aktion: Gemeinsam mit anderen Gartenfreunden die Schönheit der Natur bewundern.

INFOS: Winfried Rusch | Lindenstr. 6
48727 Billerbeck | Tel. 02543 4584

www.offene-gaerten-westfalen.de

Eine Broschüre über diese Aktion kann ab Anfang März mit einem DIN A5 Rückumschlag, frankiert mit 1,45 € angefordert werden.

 Besuchen Sie uns bei facebook: Gärten in Westfalen öffnen ihre Pforten

GartenKulturReisen



REISEN FÜR GARTENLIEBHABER ZWISCHEN RHEIN UND WESER

Entdecken Sie herausragende Gärten,
Parks und Schlösser, spannende Kunst und Geschichte
in einer abwechslungsreichen Region.

www.gartenkulturreisen.de

Fordern Sie unsere Reiseangebote für Gartenliebhaber an:
info@art-cities-reisen.de | Tel. +49 (0)228/184967-44



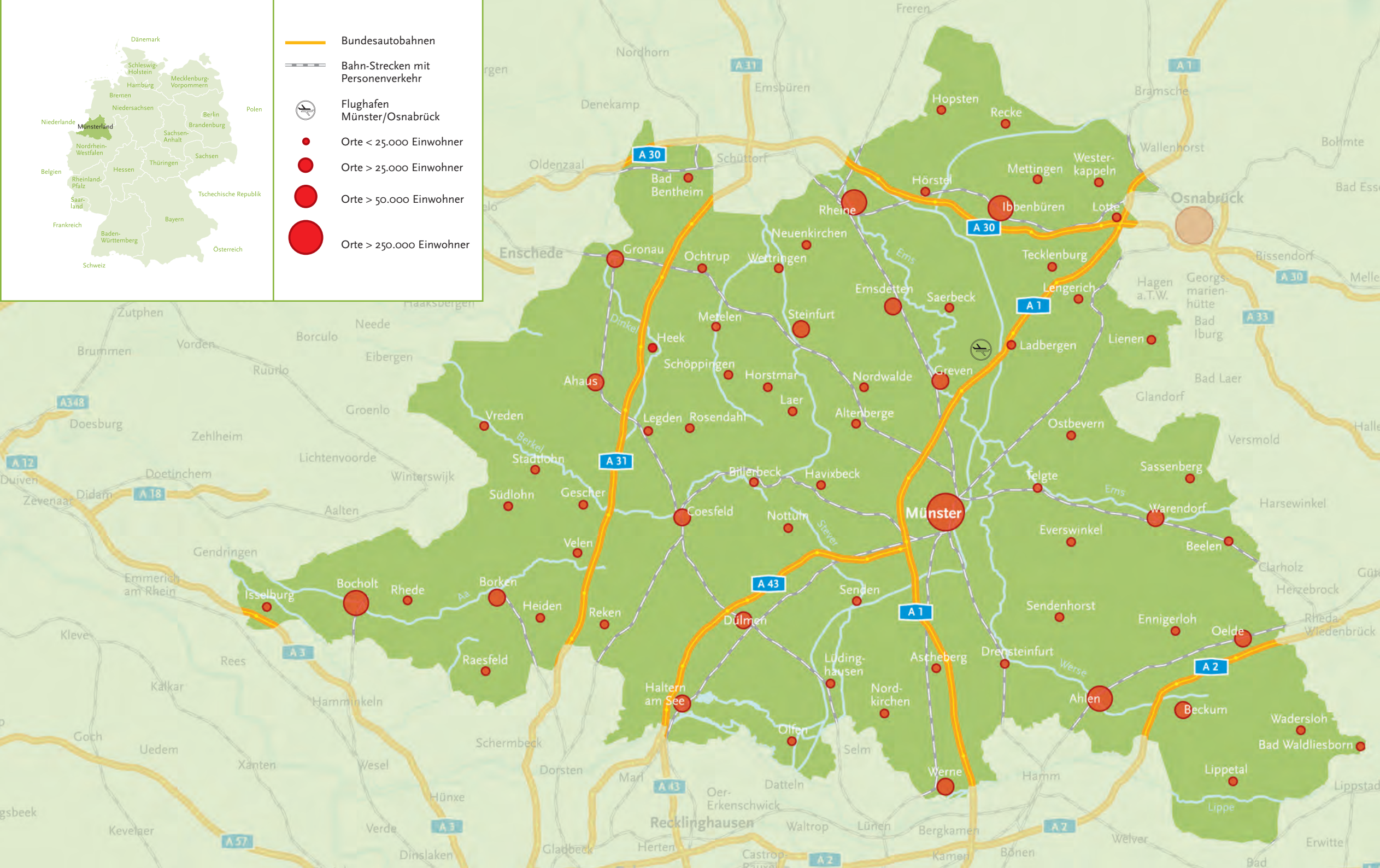

Westfalen-Lippe blüht auf!

La vie, la vie
et le jardin



9. Freie Gartenakademie 2014



TAG DER

gärten & parks

IN WESTFALEN-LIPPE ♦ 14. - 15. JUNI 2014

♦ Entdecken Sie: imposante, historische Parks · liebevoll gepflegte Kleinode · kreative Anlagen und verborgene Paradiese ♦ **Dieses Jahr: Die Farbe Weiß!** ♦
Genießen Sie ein **Diner en blanc** ♦ Lassen Sie sich inspirieren und erleben Sie ein wunderbares Stück westfälische Kultur ♦ **Infos: www.gaerten-in-westfalen.de** ♦

Initiiert durch:



gefördert durch:



Faszinierende Möglichkeiten mit Wasser gestalten.

Zusammen mit Ihnen planen und realisieren wir Ihren Traum vom privaten Wellnessgarten, Schwimmteich oder Naturpool.

Besuchen Sie uns an den Veranstaltungstagen:
17. - 18.05.2014 in Lengerich
21. - 22.06.2014 in Bissendorf
Siehe auch Veranstaltungshinweise.

Badesachen nicht vergessen!

B&N Naturbäder OHG
Eichengrund 14
49525 Lengerich

Tel. 05484/9619024
Fax 05484/9619025



B & N Naturbäder

www.badeteich.de